<<ՀԱԶԱՐԱՇԵՆ >>
ՍԱՀՄԱՆԱՓԱԿ
ՊԱՏԱՍԽԱՆԱՏՎՈՒԹՅԱՄԲ
ԸՆԿԵՐՈՒԹՅՈՒՆ

<<HAZARASHEN>>
COMPANY
LIMITED

Պայմանագիր՝ «N ԱՄՄՀ-ԳՀԾՁԲ-22/24-1»

ԱՇԽԱՏԱՆՔԱՅԻՆ ՆԱԽԱԳԻԾ

Մասիս համայնքի մանկապարտեզների կառուցում, հիմնանորոգում և բարեկարգում

Օբյեկտ՝ Մասիս համայնքի գ.Հայանիստում մանկապարտեզի կառուցում

Պատվիրատու՝ Արարատի մարզ, Մասիսի համայնքապետարան:

ՀԱՏՈՐ 1. ՃԱՐՏԱՐԱՊԵՏԱԿԱՆ ՄԱՍ

ԼԻՑԵՆԶԻԱ

ԱՆԺԱՄԿԵՏ

«Հազարաշեն» ՍՊԸ տնօրեն Ռ. Իգիթյան

ՆԳՃ Ռ.Հարությունյան

Երևան 2022 թ

Մասիս համայնքի մանկապարտեզների կառուցում, հիմնանորոգում և բարեկարգում

Պայմանագիր՝ «N ԱՄՄՀ-ԳՀԾՁԲ-22/24-1»

Օբյեկտ՝ Մասիս համայնքի գ. Հայանիստում մանկապարտեզի կառուցում

Նախագծի կազմը

Հատոր N	Նշանակում	Անվանում	Ծանոթա-գրություն
Հ0	ԵՏ	Ելակետային տվյալներ	
Հ1	Ճ	Ճարտարապետական մաս	
Հ2	ԿԼ	Կոնստրուկտորական մաս	
Հ3	ԷՏ, ՕՋ, ՋԿ	Ինժեներական մասեր	
Հ4	ՇԿՆ	Շինարարության կազմակերպման նախագիծ	
Հ5		Նախահաշվային փաստաթղթեր	

ԻՐԱՎԻՃԱԿԱՅԻՆ ՀԱՏԱԿԱԳԻԾ Մ1:2000

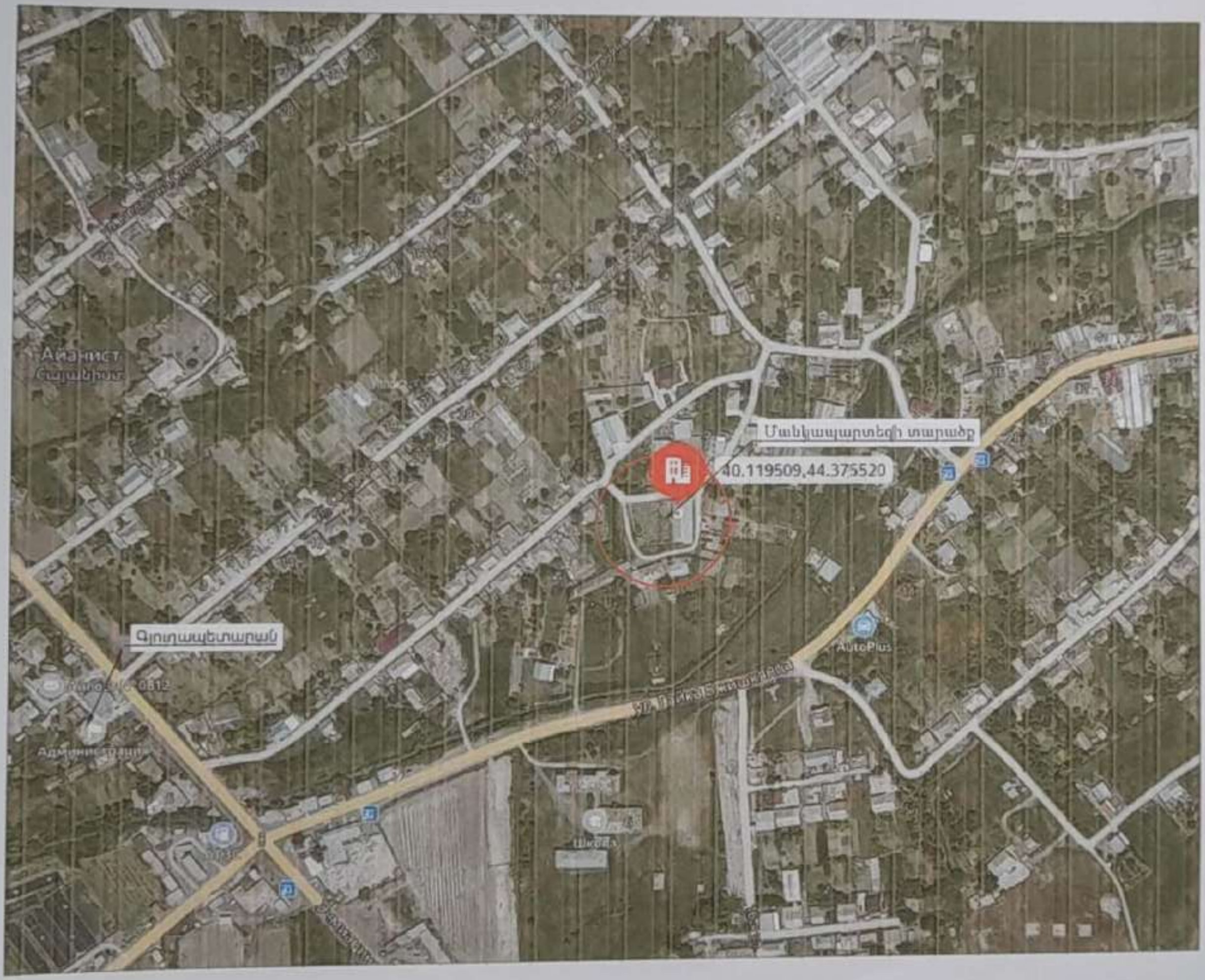

ԱՆՎԱՆԱՑԱՆԿ

Անվանում	N
Անվանացանկ.իրավիճակային հատակագիծ Մ1:2000	0
Բացատրագիր	Բ-1
Իրավիճակային հատակագիծ Մ1:500	ԻՀ-1
Հատակագիծ 0.000 նիշով առկա վիճակի չափագրություն մ1:100	Չ-1
Ճակատ Բ-Ա առանցքով Առկա վիճակի չափագրություն մ1:100	Չ-2
Ճակատ Ա-Բ առանցքով Առկա վիճակի չափագրություն մ1:100	Չ-3
Գլխավոր հատակագիծ /նշահարում մ1:500	ԳՀ-1
Գլխավոր հատակագիծ մ1:500	ԳՀ-2
Հատակագիծ -2.700 նիշի վրա/ չափադրում	Ճ-1
Հատակագիծ 0,000 նիշի վրա/ չափադրում	Ճ-2
Հատակների հատակագիծ 0,000 նիշի վրա	Ճ-3
Հատակագիծ 0,000 նիշի վրա/ կահավորում	Ճ-4
Հատակագիծ 3.300 նիշի վրա/ չափադրում	Ճ-5
Հատակների հատակագիծ 3.300 նիշի վրա	Ճ-6
Հատակագիծ 3.300 նիշի վրա/ կահավորում	Ճ-7
Տանիքի հատակագիծ Մ1:100, Ջրհոս խողովակի ամրացման հանգույց	Ճ-8
Ճակատ Ա-Չ առանցքով Մ1:100,Ճակատ Չ-Ա առանցքով Մ1:100	Ճ-9
Ճակատ 6-1 առանցքով Մ1:100,Ճակատ 1-6 առանցքով Մ1:100	Ճ-10
Կտրվածք Ա-Ա առանցքով Մ1:100,Կտրվածք Բ-Բ առանցքով Մ1:100	Ճ-11
Հատակների կտրվածքներ	Ճ-12
Մետաղական բազրիքներ	Ճ-13
Ներքին աստիճանավանդակ	Ճ-14
Գլխավոր մուտքի մանրամասներ	Ճ-15
Դռների և պատուհանների մասնագիր	Ճ-16
Պատուհանների հանգույցներ/մանրամասներ/տանիքի ծածկի կտրվածք	Ճ-17
Ջրուցատաղավար	Ճ-18
Մետաղական ցանկապատ	Ճ-19
Տարածքի բարեկարգման հանգույցներ	Ճ-20
Աշխատանքների իրականացման մասնագիր	Ճ-21
Աշխատանքների իրականացման մասնագիր	Ճ-22

Մասիս համայնքի մանկապարտեզների կառուցում, հիմնանորոգում և բարեկարգում				Պատվեր «ԱՄՄՀ-ԳՀԾՁԲ-22/24-1»	
Հասցե` Մասիս համայնքի գ. Հայանիստում մանկապարտեզի կառուցում				Փուլ / Թերթ / Թերթեր	ԱՌ / 0 / 18
ՃԱՐՏԱՐԱՊԵՏ	Կ.ԹՈՐՈՍՅԱՆ		ՃԱՐՏԱՐԱՊԵՏԱԿԱՆ ՄԱՍ / Բացատրագիր	«ՀԱՅԱՍԱԾԵՆ» ՄՊԸ	

ԻՐԱՎԻՃԱԿԱՅԻՆ ՀԱՏԱԿԱԳԻԾ Մ 1:2000

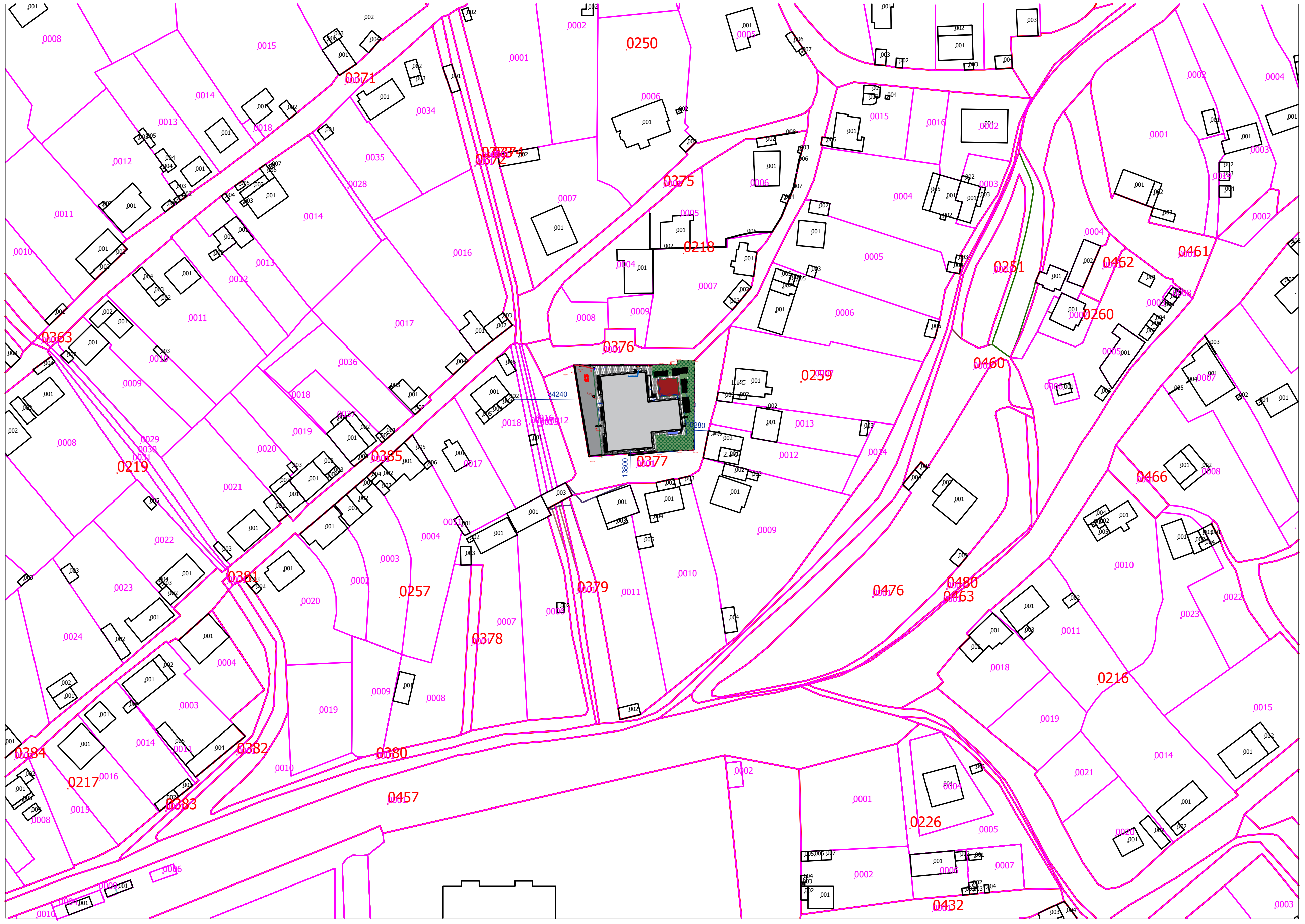

ԱՆՎԱՆԱՑԱՆԿ

Անվանում	N
Անվանացանկ,իրավիճակային հատակագիծ Մ1:2000	0
Բացատրագիր	Բ-1
Իրավիճակային հատակագիծ Մ1:500	ԻՀ-1
Հատակագիծ 0.000 նիշով առկա վիճակի չափագրություն մ1:100	Չ-1
Ճակատ Բ-Ա առանցով Առկա վիճակի չափագրություն մ1:100	Չ-2
Ճակատ Ա-Բ առանցով Առկա վիճակի չափագրություն մ1:100	Չ-3
Գլխավոր հատակագիծ /նշահարում մ1:500	ԳՀ-1
Գլխավոր հատակագիծ մ1:500	ԳՀ-2
Հատակագիծ -2.700 նիշի վրա/ չափադրում	Ճ-1
Հատակագիծ 0,000 նիշի վրա/ չափադրում	Ճ-2
Հատակների հատակագիծ 0,000 նիշի վրա	Ճ-3
Հատակագիծ 0,000 նիշի վրա/ կահավորում	Ճ-4
Հատակագիծ 3.300 նիշի վրա/ չափադրում	Ճ-5
Հատակների հատակագիծ 3.300 նիշի վրա	Ճ-6
Հատակագիծ 3.300 նիշի վրա/ կահավորում	Ճ-7
Տանիքի հատակագիծ Մ1:100, Ջրհոս խողովակի ամրացման հանգույց	Ճ-8
Ճակատ Ա-Զ առանցով Մ1:100,Ճակատ Զ-Ա առանցքով Մ1:100	Ճ-9
Ճակատ 6-1 առանցով Մ1:100,Ճակատ 1-6 առանցքով Մ1:100	Ճ-10
Կտրվածք Ա-Ա առանցով Մ1:100,Կտրվածք Բ-Բ առանցքով Մ1:100	Ճ-11
Հատակների կտրվածքներ	Ճ-12
Մետաղական բազրիքներ	Ճ-13
Ներքին աստիճանավանդակ	Ճ-14
Գլխավոր մուտքի մանրամասներ	Ճ-15
Դռների և պատուհանների մասնագիր	Ճ-16
Պատուհանների հանգույցներ/մանրամասներ/տանիքի ծածկի կտրվածք	Ճ-17
Ջրուցատաղավար	Ճ-18
Մետաղական ցանկապատ	Ճ-19
Տարածքի բարեկարգման հանգույցներ	Ճ-20
Աշխատանքների իրականացման մասնագիր	Ճ-21
Աշխատանքների իրականացման մասնագիր	Ճ-22

Մասիս համայնքի մանկապարտեզների կառուցում, հիմնանորոգում և բարեկարգում			Պատվեր «ԱՄՄՀ-ԳՀԾՁԲ-22/24-1»	
Հասցե՝ Մասիս համայնքի գ. Հայանիստում մանկապարտեզի կառուցում			Փուլ	Թերթ	Թերթեր
		ՃԱՐՏԱՐԱՊԵՏԱԿԱՆ ՄԱՍ	ԱՆ	0	18
ՃԱՐՏԱՐԱՊԵՏ	Վ.ԹԻՐԱԲՅԱՆ	ԻՐԱՎԻՃԱԿԱՅԻՆ ՀԱՏԱԿԱԳԻԾ Մ 1:2000	«ՀԱԶԱՐԱՇԵՆ» ՍՊԸ		

ԲԱՑԱՏՐԱԳԻՐ

ՀՀ Արարատի մարզի "Մասիս համայնքի մանկապարտեզների կառուցում, հիմնանորոգում և բարեկարգում" ծրագրի շրջանակներում Մասիս համայնքի Հայանիստ գյուղի մանկապարտեզի հին շենքի քանդման և նորի կառուցման նախագիծը մշակվել է համաձայն ՆԱՄՄՀ-ԳՀԾՉԲ-22/24-1 առ 24.06.2022 թ. կնքված պայմանագրի:

Մանկապարտեզի տարածքը գտնվում է Մասիս համայնքի Հայանիստ գյուղի Օրբելի փողոցի 1-ին նրբանցք թիվ 1 հասցեում և զբաղեցնում է 0,155հա տարածք:

Գոյություն ունեցող մանկապարտեզի շենքը իրենից ներկայացնում է հարթ տեղանքի վրա տեղադրված, մեկ հարկանի, ուղղանկյուն հատակագծային լուծմամբ 15.0x37.0մ արտաքին եզրաչափերով մոտ 3,25մ բարձրությամբ մեկ հարկանի շինություն:

Կառույցի կոնստրուկտիվ տարրերն ունեն հետևյալ բնութագիրը՝

- Հիմքերը - ժապավենային են խամքարաշարվածքից:
- Ծածկը - իրականացված է փայտե տարրերով, սենյակների ներսում երեսապատված տախտակներով:
- Պատերը - իրականացված են Արթիկ տուֆե կոպտատաշ քարերի «Միդիս» տիպի շարվածքով ց/ա շաղախի կիրառմամբ և ունեն մոտ 50սմ հաստություն: Պատվանդանային մասերի դրսի կողմից երեսաշարը բետոնից է:
- Միջնորմները - իրականացված են հիմնականում փայտե տարրերից արտաքին սվաղաշերտով:
- Տանիքը - լանջավոր է պողպատե թիթեղից ծածկույթով, անկազմակերպ արտաքին ջրահեռացմամբ:
- Սալվածք - քայքայված է բետոնից:

Հաշվի առնելով , որ մանկապարտեզի շենքը իր կոնստրուկտիվ և ծավալահատակագծային լուծումներով չի համապատասխանում գործող ՀՀՇՆ 20,04 շինարարական նորմերի դրույթներին և գնահատված է անբավարար, իսկ վնասվածությունը դասված է 3 աստիճանի դրանք պահանջվող ուժեղացման միջոցառումներից և նկատի ունենալով ֆինանսական ծախսերի հսկայական ծավալը և իրականացման լրջագույն բարդությունները, ինչպես նաև արդիականացման անհրաժեշտությունը, համարվել է տնտեսապես ոչ շահավետ իրականացնել կառույցի ուժեղացման աշխատանքներ և նպատակահարմար է գտնվել՝ գոյություն ունեցող մանկապարտեզի շենքը ապամոնտաժել և տեղում իրականացնել նոր մանկապարտեզի շենք արդի լուծումներով և տարածքի բարեկարգումով:

Քանդման և ապամոնտաժման աշխատանքներ

Ապամոնտաժվում է գոյություն ունեցող մանկապարտեզի շենքը ամբողջությամբ, համաձայն քանդման աշխատանքների շին կազմակերպման նախագծի:

Նոր կառուցվող մասնաշենք

Նոր կառուցվող մասնաշենքն իրենից ներկայացնում է բարդ հատակագծային լուծմամբ, 30*30 առանցքային չափերով 2 վերգետնյա հարկերով և նկուղային հարկով շինություն: Շինությունը սեյսմիկ կարանով առանձնացված է 2 հատվածի, քանի որ ըստ ՀՀ-ում ներկայումս գործող ՀՀՇՆ 20,04-2020 «Երկրաշարժադիմացկուն շինարարություն նախագծման նորմեր» -ի շենքերը հատակագծում պետք է ունենան կանոնավոր ձև: Շենքի տանիքը կլինի հարթ:

- շենքի առաջին հատվածի առանցքային չափերը՝ 18,0մ*30,0մ
- երկրորդ հատվածի առանցքային չափերը՝ 11,5մ*12,0մ
- հարկի բարձրությունը 3,3մ
- նկուղային հարկի բարձրությունը 2,7մ
- ձյան բեռնվածքի շրջանը II /ըստ СНиП 2,01,07-85 «Բեռներ և ազդեցություններ»/
- սեյսմիկ գոտին 1-ին /ըստ ՀՀՇՆ 20,04-2020/
- հարկերի թիվը -3
- ամրանի դասը A500C
- բետոնի դասը B25

Շենքի ճարտարապետական լուծումներից ելնելով կրող համակարգի բնութագրերն են՝

- հիմքը՝ համատարած միաձույլ Ե/Բ սալ, իրար կապված Ե/Բ ժապավեններով
- կրող համակարգն՝ Ե/Բ շրջանակակապային
- ծածկի սալերը միաձույլ Ե/Բ
- կոշտության պատերը /դիաֆրագմաները/՝ միաձույլ Ե/Բ
- աստիճանավանդակը՝ միաձույլ Ե/Բ

Կառույցի կրող տարրերը նախատեսված են իրականացնել միաձույլ Ե/Բ-ից, որոնք ունեն հետևյալ չափերը՝

- Սյուներ-40*40սմ
- Ծածկեր - 15սմ
- Դիաֆրագմաներ -20սմ
- Հիմնային սալ - 50սմ
- Ժապավենային հիմքեր - 60*80սմ

Հաշվարկն իրականացվել է LIRA SAPR հաշվարկային ծրագրով, ծրագրում շենքը մոդելավորվում և հաշվարկվում է որպես տարածական մոդել վերջավոր տարրերի մեթոդով, հաշվի առնելով ուղղաձիգ բեռնվածքները և սեյսմիկ ազդեցությունները:

Տվյալ նախագիծը նախատեսված է երեխաների 4 խմբի համար: Հարկերում նախատեսված են հետևյալ հիմնական սենքերը՝ ննջասենյակներ, խաղասենյակ/ճաշասենյակներ, դահլիճ, խոհանոց, պահեստներ չոր մթերքի և բանջարեղենի համար, բուժկետ մեկուսարանով, սանհանգույցներ, տնօրենի, տնտեսվարի և անձնակազմի համար անհրաժեշտ սենյակներ:

Մանկապարտեզի շենքը ունի համապատասխան մուտքումներ աստիճանների և թեքահարթակների տեսքով:

Մանկապարտեզի շենքի արտաքին պատերը ջերմամեկուսացված են, սվաղված դեկորատիվ սվաղով և ներկված ֆասադային ջրակայուն ներկերով:

Երեխաների տարհանման համար 2-րդ հարկից նախատեսված են մետաղական աստիճաններ:

Արտաքին բացվածքներում դռները և պատուհանները նախատեսված են ալյումինե պրոֆիլներով, իսկ ներքին հատվածում մետաղապլաստե:

Տանիքն իրականացվելու է հարթ, փապտոցային նյութերով, գոլորշամեկուսիչ, ջերմամեկուսիչ և ջրամեկուսիչ շերտերով:

Մանկապարտեզն ապահովված է տաք և սառը ջրամատակարարումով:

Կոյուղու համար նախատեսված է տարածքում կառուցել սեպտիկ հոր:

Շենքում գոյություն ունի ջեռուցման համակարգ արտասահմանյան տիպի ալյումինե մարտկոցներով, որոնց սնումն իրականացվում է տուրբո համակարգի կաթսաների միջոցով: Սանհանգույցներում և խոհանոցներում նախատեսված են օդափոխության արտածման համակարգեր:

Մանկապարտեզի շենքի տարածքում նախատեսված լուսավորությունը ԼԵԴ տիպի լուսատուներով է: Նախատեսված է նաև հակահրդեհային ազդահամակարգ, տեղադրված են տեսահսկման և տեսաձայնագրման համակարգեր:

Նախագծով նախատեսված է իրականացնել մանկապարտեզի տարածքի բարեկարգում և ցանկապատի իրականացում: Տարածքում յուրաքանչյուր խմբի համար նախատեսված է զբոսատաղավար: Անցուղիները նախատեսված է երեսապատել դեկորատիվ սալիկներով, իրականացնել խաղահրապարակ ռետինե գունավոր ծածկույթով և խաղասարքերով, մնացած ազատ տարածքները ճիմապատել և ձևավորել սիզամարգերով:

ՃԱՐՏԱՐԱՊԵՏԱՇԻՆԱՐԱՐԱԿԱՆ ԳԾԱԳՐԵՐԸ ՄՇԱԿՎԵԼ ԵՆ ՀԱՄԱՁԱՅՆ ՀՀ ՏԱՐԱԾՔՈՒՄ ԳՈՐԾՈՂ ՀԵՏԵՎՅԱԼ ՆՈՐՄԵՐԻ և ԿԱՆՈՆՆԵՐԻ՝

1,:ՀՀՇՆ-30-01-2023 - <<Քաղաքաշինություն . Քաղաքային և գյուղական բնակավայրերի հատակագծում և կառուցապատում>>:
2. ՀՀՇՆ 13-03-2022- << Կրող և պատող կոնստրուկցիաներ>>:
3.ՀՀՇՆ-22-01-2024 - <<Շինարարական կլիմայաբանություն>>:
4.ՀՀՇՆ - 31-03.04 -2022 - << Նախադպրոցական հաստատությունների շենքեր: Նախագծման նորմեր>>:
5. ՀՀՇՆ IV -13.01-96 <<Քարե և ամրանաքարե կոնստրուկցիաներ>>:
6. ՀՀՇՆ-31-04-2022 - <<Տանիքներ և տանիքածածկեր>>:
7.ՀՀՇՆ-31-04.05-2023 - << Հատակներ>>:
8.ՀՀՇՆ -IV -11.07.04-2006 - << Շենքերի և շ.ինությունների մատչելիությունը բնակչության սակավաշարժ խմբերի համար>>:
9.ՀՀՇՆ -31-03.02-2022 - <<ՀՀ քաղաքացիական պաշտպանության պաշտպանական կառույցներ>>:
10.ՀՀ ՇՆ- 30-02-2022 - <<Տարածքի բարեկարգում>>:

«ԱՐԽԻՏԵԿՏ» ՍՊԸ
ՓՈՐՁԱՔՆՆՈՒԹՅՈՒՆ
«____»__________20 թ.

ՆԳՃ Ռ.Հարությունյան

Մասիս համայնքի մանկապարտեզների կառուցում, հիմնանորոգում և բարեկարգում				Պատվեր «ԱՄՄՀ-ԳՀԾՉԲ-22/24-1»		
Հասցե՝ Մասիս համայնքի գ. Հայանիստում մանկապարտեզի կառուցում				Փուլ	Թերթ	Թերթեր
			ՃԱՐՏԱՐԱՊԵՏԱԿԱՆ ՄԱՍ	ԱՆ	Բ-1	18
ՃԱՐՏԱՐԱՊԵՏ	Կ.ԹԻՐԱՔՅԱՆ		Բացատրագիր	«ՀԱՋԱՐԱՇԵՆ» ՍՊԸ		

Scanned with CamScanner

Հայանիստ

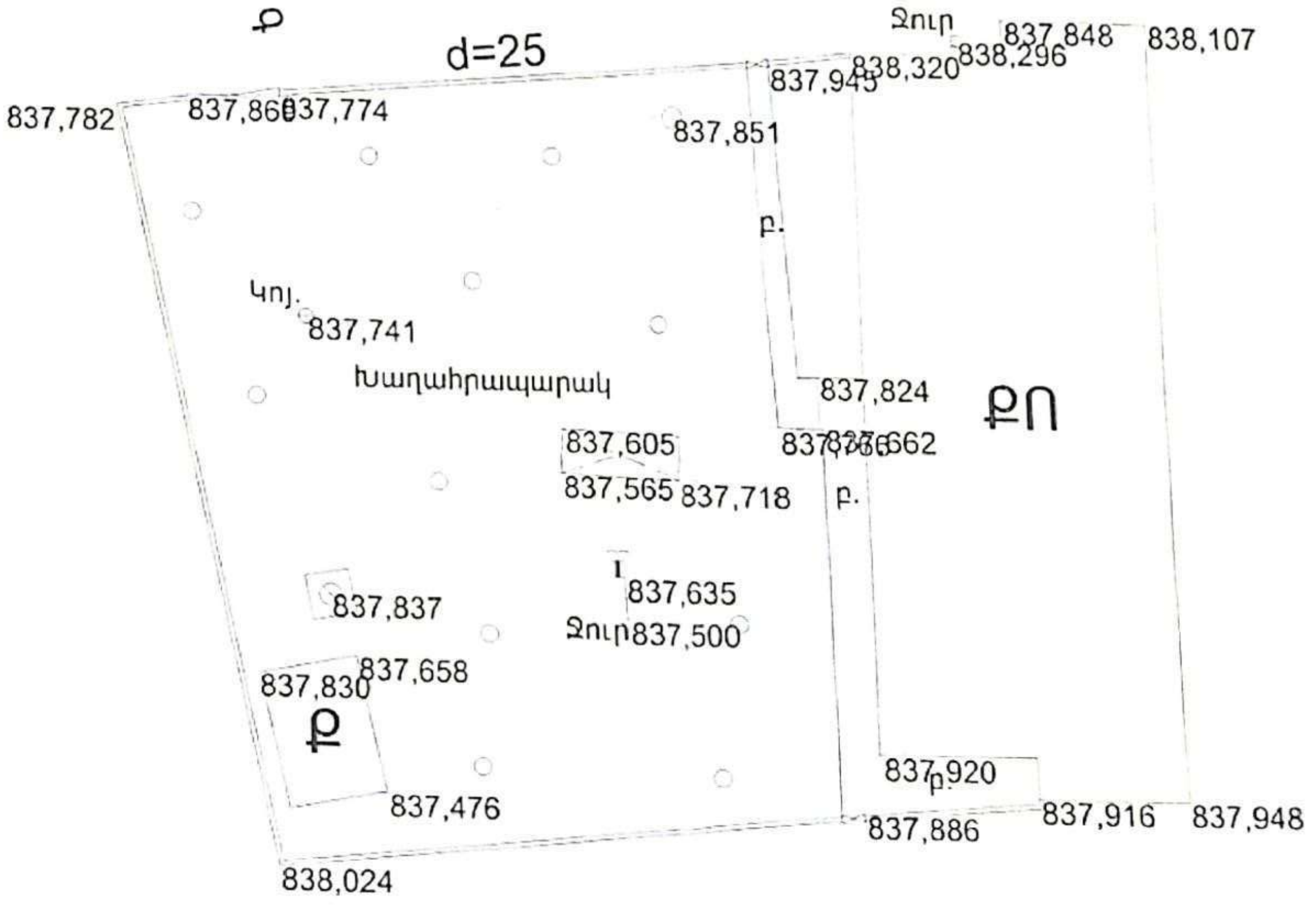

«ԱՊԱՐՏԵԿՏ» ՍՊԸ ՓՈՐՁԱՔՆՆՈՒԹՅՈՒՆ
«__» ________ 20 թ.

ԻՐԱՎԻՃԱԿԱՅԻՆ ՀԱՏԱԿԱԳԻԾ Մ1:500

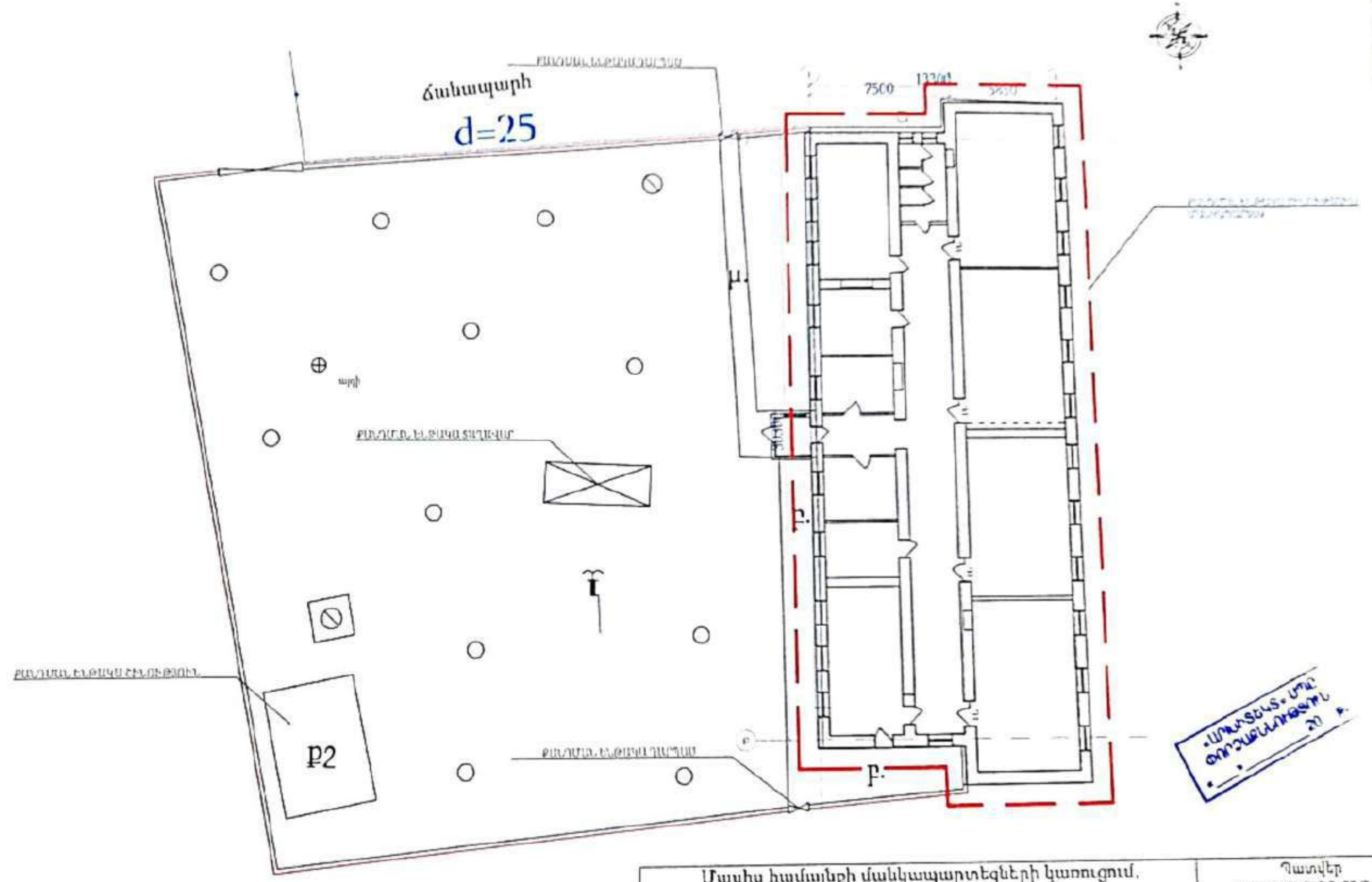

Մասիս համայնքի մանկապարտեզների կառուցում, հիմնանորոգում և բարեկարգում				Պատվեր «ԱՄՄՀ-ԳՀԾՁԲ-22/24-1»		
Հասցե՝ Մասիս համայնքի գ. Հայանիստում մանկապարտեզի կառուցում				Փուլ	Թերթ	Թերթեր
			ՃԱՐՏԱՐԱՊԵՏԱԿԱՆ ՄԱՍ	ԱՆ	ԻՀ-1	18
ՃԱՐՏԱՐԱՊԵՏ	Կ.ԹԻՐԱՔՅԱՆ		Իրավիճակային հատակագիծ	«ՀԱՅԱՐԱՏՆԵՐ» ՍՊԸ		

Формат A3

ՀԱՏԱԿԱԳԻԾ 0.000 ՆԻՇՈՒՄ
ԱՌԿԱ ՎԻՃԱԿԻ ՉԱՓԱԳՐՈՒԹՅՈՒՆ Մ1:100

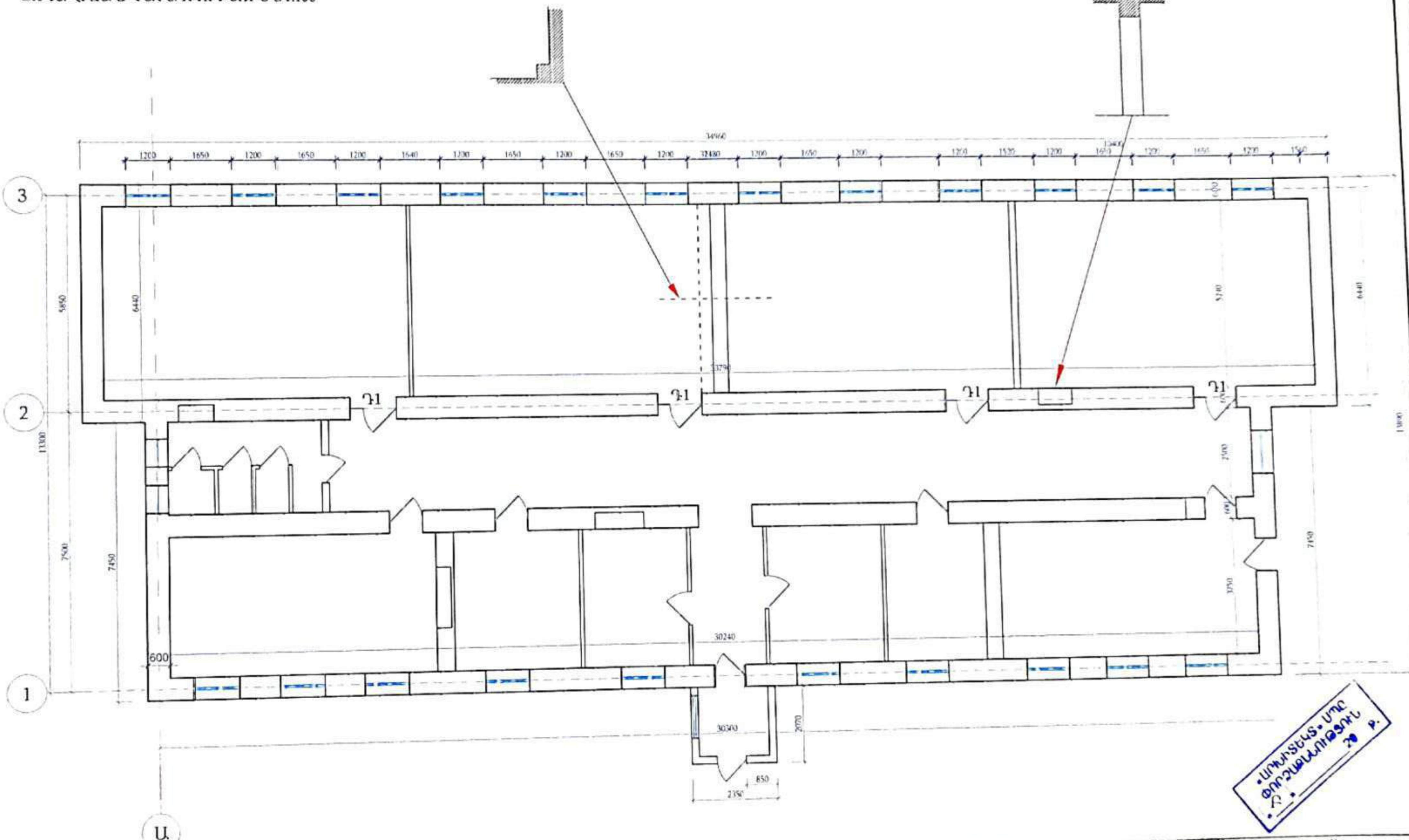

Մասիս համայնքի մանկապարտեզների կառուցում,

Պատվեր

ՃԱԿԱՏ Բ-Ա ԱՌԱՆՑՈՎ
ԱՌԿԱ ՎԻՃԱԿԻ ՉԱՓԱԳՐՈՒԹՅՈՒՆ Մ1:100

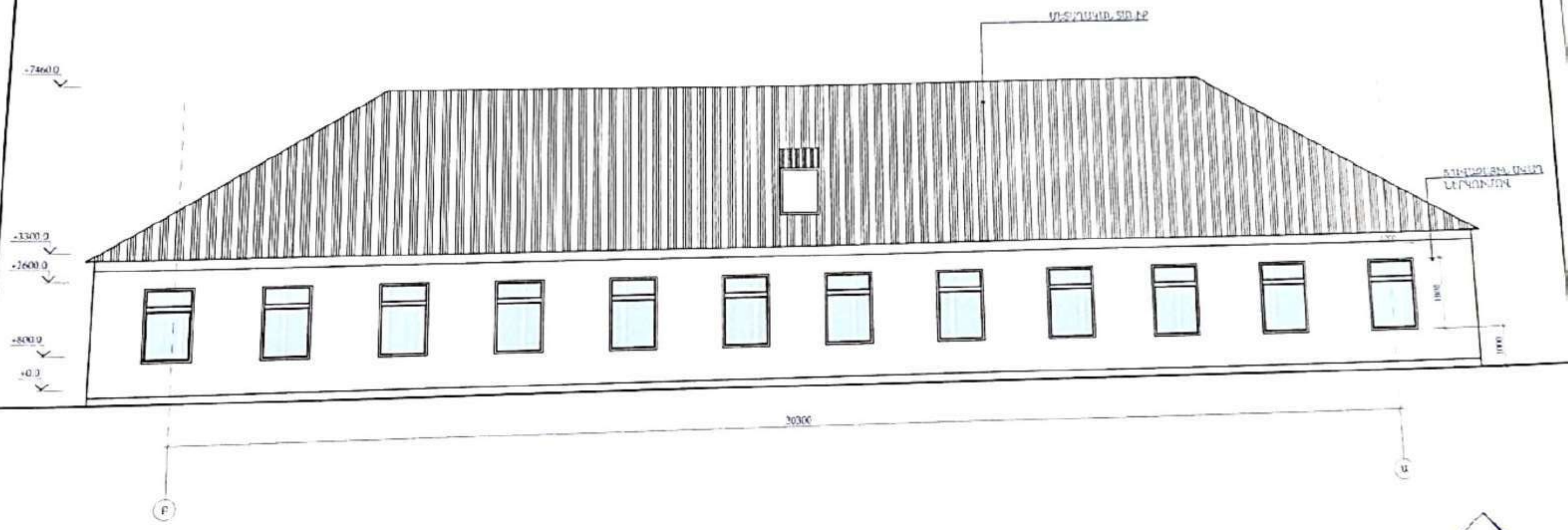

«ԱՐՔԻՏԵԿՏ» ՍՊԸ
ՓՈՐՁԱՔՆՆՈՒԹՅՈՒՆ
20 Թ.

Մասիս համայնքի մանկապարտեզների կառուցում, հիմնանորոգում և բարեկարգում	Պատվեր «ԱՄՄՀ-ԳՀԾՁԲ-22/24-1-
	Փուլ | Թերթ | Թե

ՃԱԿԱՏ Ա-Բ ԱՌԱՆՑՔՈՎ
ԱՌԿԱ ՎԻՃԱԿԻ ՉԱՓԱԳՐՈՒԹՅՈՒՆ Մ1:100

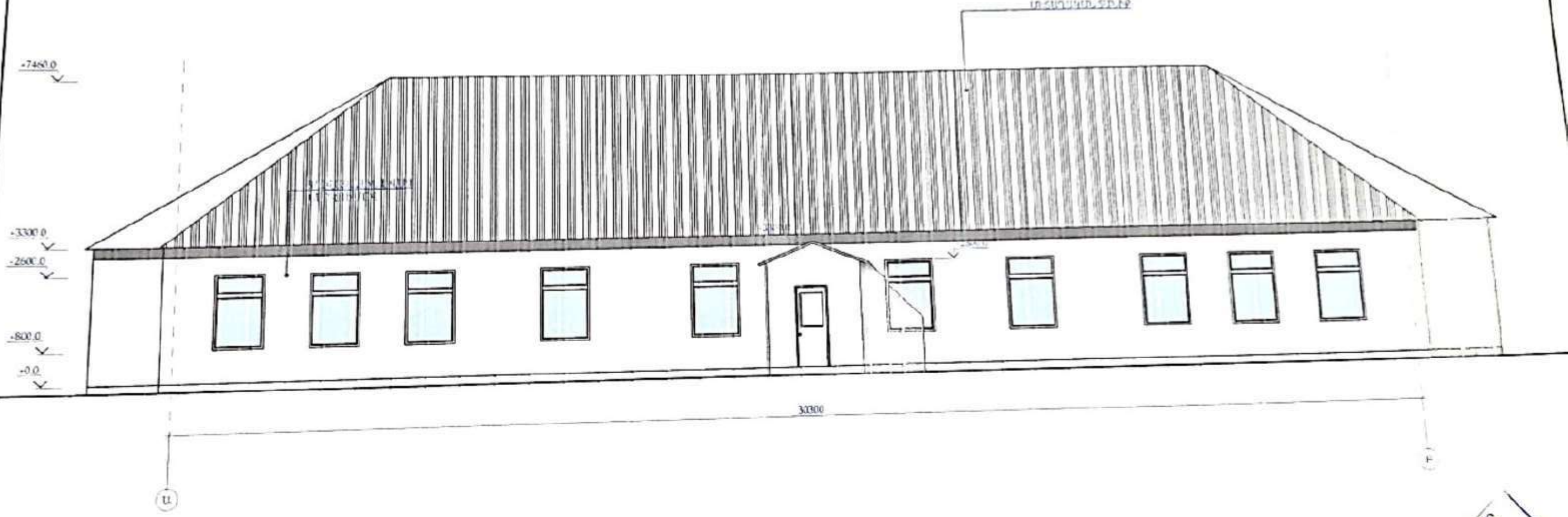

«ԱՐՒՒՏԵԿՏ» ՍՊԸ ՓՈՐՁԱՔՆՆՈՒԹՅՈՒՆ 20

Մասիս համայնքի մանկապարտեզների կառուցում,

Պատվեր
«ԱՄՄՀ-ԳՀԾՁԲ-22/

ԳԼԽԱՎՈՐ ՀԱՏԱԿԱԳԻԾ Մ 1:500

ՆՇԱՀԱՐՈՒՄ

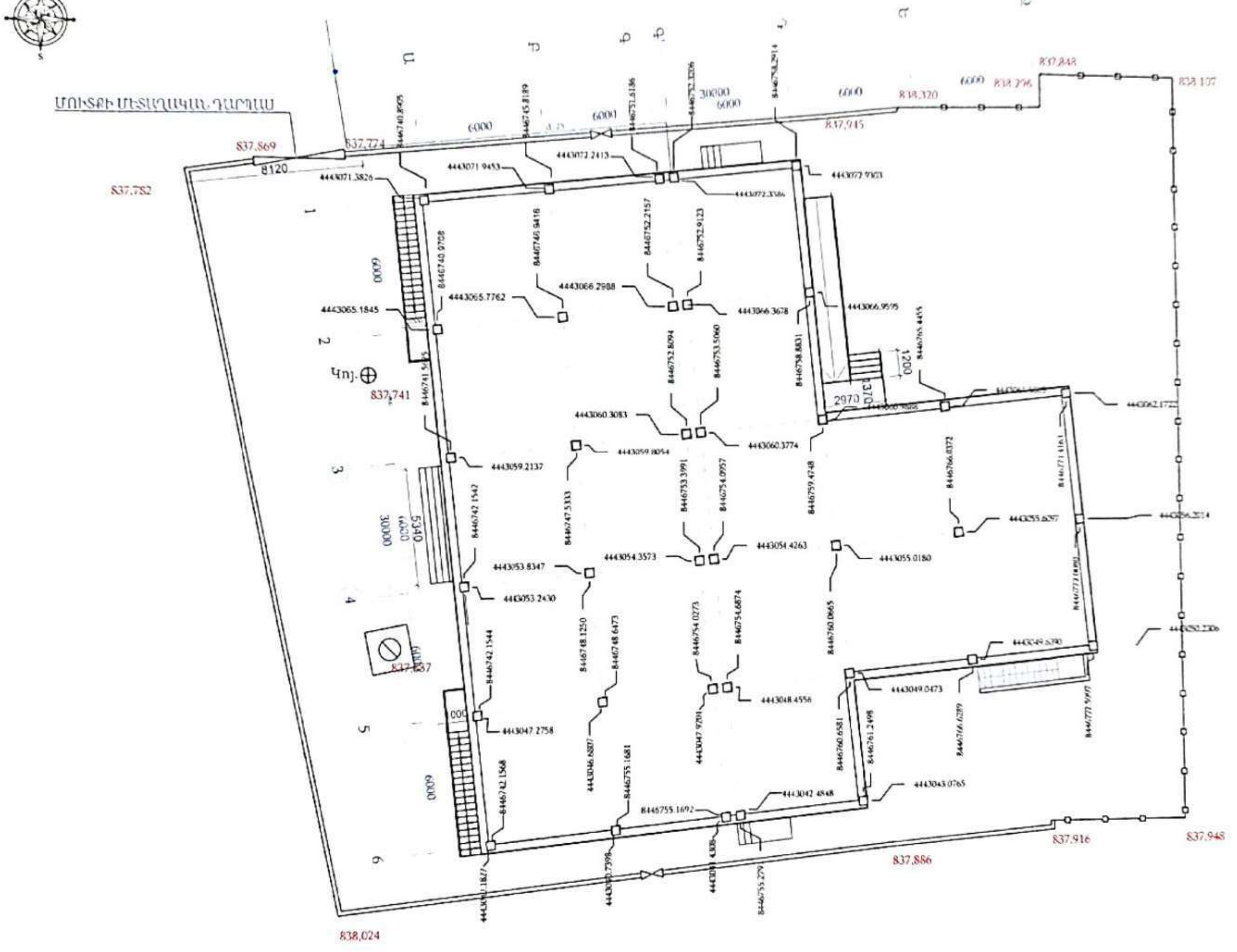

ՓՈՐՁԱՔՆՆՈՒԹՅՈՒՆ

20 թ.

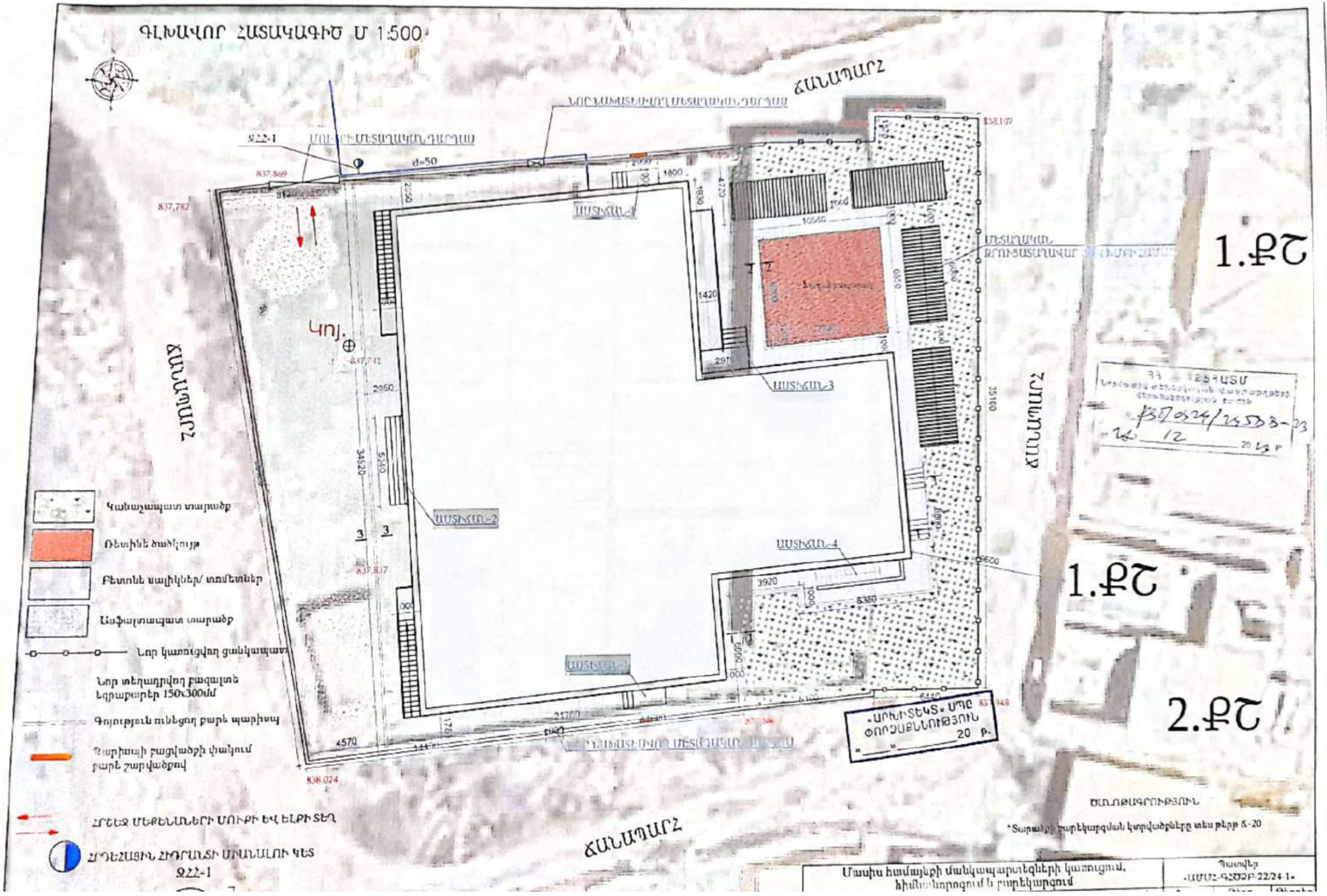
ԳԼԽԱՎՈՐ ՀԱՏԱԿԱԳԻԾ Մ 1:500
ՃԱՆԱՊԱՐՀ
ԱՍՏԻՃԱՆ-1
ԱՍՏԻՃԱՆ-2
ԱՍՏԻՃԱՆ-3
ԱՍՏԻՃԱՆ-4
Կոյ.
34520
35100
1.ՔՇ
2.ՔՇ
Կանաչապատ տարածք
Ռետինե ծածկույթ
Բետոնե սալիկներ/ տռոմետներ
Ասֆալտապատ տարածք
Նոր կառուցվող ցանկապատ
Նոր տեղադրվող բազալտե եզրաքարեր 150x300մմ
Գոյություն ունեցող քարե պարիսպ
Դարպասի բացվածքի փակում քարե շարվածքով
ՀՐՇԵՋ ՄԵՔԵՆԱՆԵՐԻ ՄՈՒՏՔԻ ԵՎ ԵԼՔԻ ՏԵՂ
«ԱՐԽԻՏԵԿՏ» ՍՊԸ ՓՈՐՁԱՔՆՆՈՒԹՅՈՒՆ 20 թ.
Մասիս համայնքի մանկապարտեզների կառուցում, հիմնանորոգում և բարեկարգում

ՀԱՏԱԿԱԳԻԾ -2.700 ՆԻՇԻ ՎՐԱ/ Մ1:100
ՉԱՓԱԴՐՈՒՄ

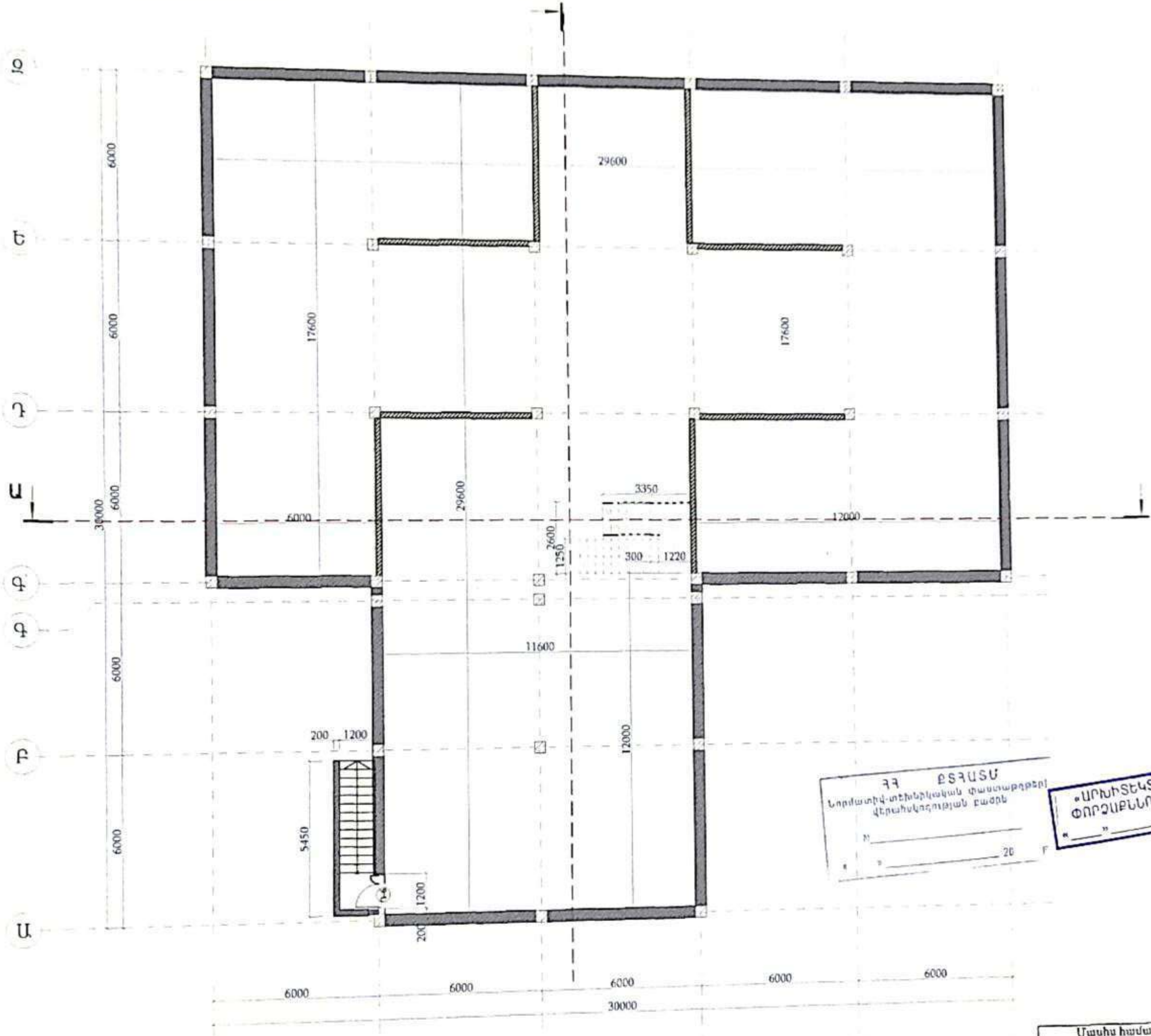

	ԱՆՎԱՆԱՑԱՆԿ	ՄԱԿԵՐԵՍ Մ²
1	Ննջասենյակ	68.54
2	Սանհանգույց	14.52
3	Խաղասենյակ/ճաշասենյակ	50.3
4	Մեկուսարան	11.5
5	Սանհանգույց	1.8
6	Սանհանգույց աշխատակազմի համար	2.01
7	Բուժկետ	17.4
8	Պահակակետ	8.05
9	Ետնաբեմ	14.13
10	Դահլիճ	70.92
11	Չոր մթերքի պահեստ	4.94
12	Բանջարեղենի պահեստ	15.52
13	Խոհանոց	32.15
14	Պահոց	4.94
15	Սառեցման խցիկ	5.03
16	Սանհանգույց	14.52
17	Խաղասենյակ/ճաշասենյակ	50.27
18	Ննջասենյակ	68.54
19	Միջանցք	147.64

Պայմանական նշաններ

Հատակ-4

ՀՀ ՔՏՀԱՏՄ
Նորմատիվ-տեխնիկական փաստաթղթերի վերահսկողության բաժին
N_____
« » _____ 20 Թ.

«ԱՐԽԻՏԵԿՏ» ՍՊԸ
ՓՈՐՁԱՔՆՆՈՒԹՅՈՒՆ
« ___ » _____ 20 Թ.

ԾԱՆՈԹՈՒԹՅՈՒՆ

• Հատակների կտրվածքները տես թերթ Ճ–12

Մասիս համայնքի մանկապարտեզների կառուցում, հիմնանորոգում և բարեկարգում	Պատվեր «ԱՄՄՀ-ՂԾՁԲ-22/24-1»
	Փուլ / Թերթ / Թերթեր

ՀԱՏԱԿԱԳԻԾ 0.000 ՆՇԻ ՎՐԱ/ Մ 1:100
ՉԱՓԱԳՐՈՒՄ

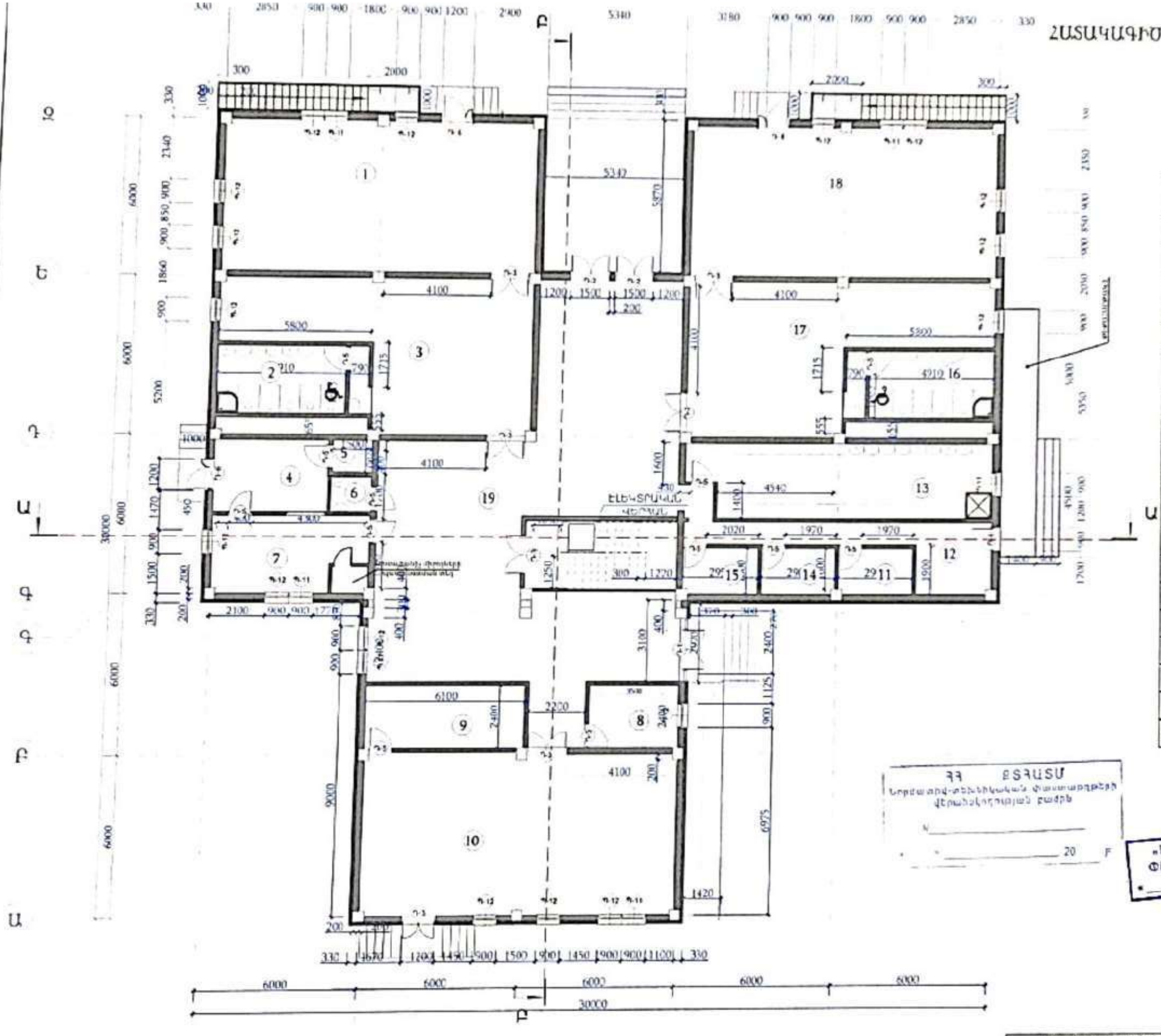

	ԱՆՎԱՆԱՑԱՆԿ	ՄԱԿԵՐԵՍ Մ²
1	Ննջասենյակ	68.54
2	Սանհանգույց	14.52
3	Խաղասենյակ/Ճաշասենյակ	50.3
4	Մեկուսարան	11.5
5	Սանհանգույց	1.8
6	Սանհանգույց աշխատակազմի համար	2.01
7	Բուժկետ	17.4
8	Պահակակետ	8.05
9	Ետնաբեմ	14.13
10	Դահլիճ	70.92
11	Ջոր մաքրի պահեստ	4.94
12	Բանջարեղենի պահեստ	15.52
13	Խոհանոց	32.15
14	Պահոց	4.94
15	Սառեցման խցիկ	5.03
16	Սանհանգույց	14.52
17	Խաղասենյակ/Ճաշասենյակ	50.27
18	Ննջասենյակ	68.54
19	Միջանցք	147.64

ՀՀ ԷՏՀԱՏՄ
Նորմատիվ-տեխնիկական փաստաթղթերի վերահսկողության բաժին
N ____
«__» ________ 20 Թ

«ԱՐԽԻՏԵԿՏ» ՍՊԸ
ՓՈՐՁԱՔՆՆՈՒԹՅՈՒՆ
«__» ______ 20 Թ

Մասիս համայնքի մանկապարտեզների կառուցում, հիմնանորոգում և բարեկարգում				Շифր «ՄՊՄԲ-Ч2021-22 24 1»
Հասցե Մասիս համայնքի գ. ... մանկապարտեզի կառուցում			Փուլ	Թերթ	Թերթեր
			ԱՆ	Ա-2	18
ՃԱՐՏԱՐԱՊԵՏ	Ա ...	Հատակագիծ 0.000 նիշի վրա/ չափագրում	«ՀԱՅԱՐԽՆԵՐ» ՍՊԸ		

ՀԱՏԱԿՆԵՐԻ ՀԱՏԱԿԱԳԻԾ 0.000 ՆԻՇԻ ՎՐԱ/ Մ1:100 բ

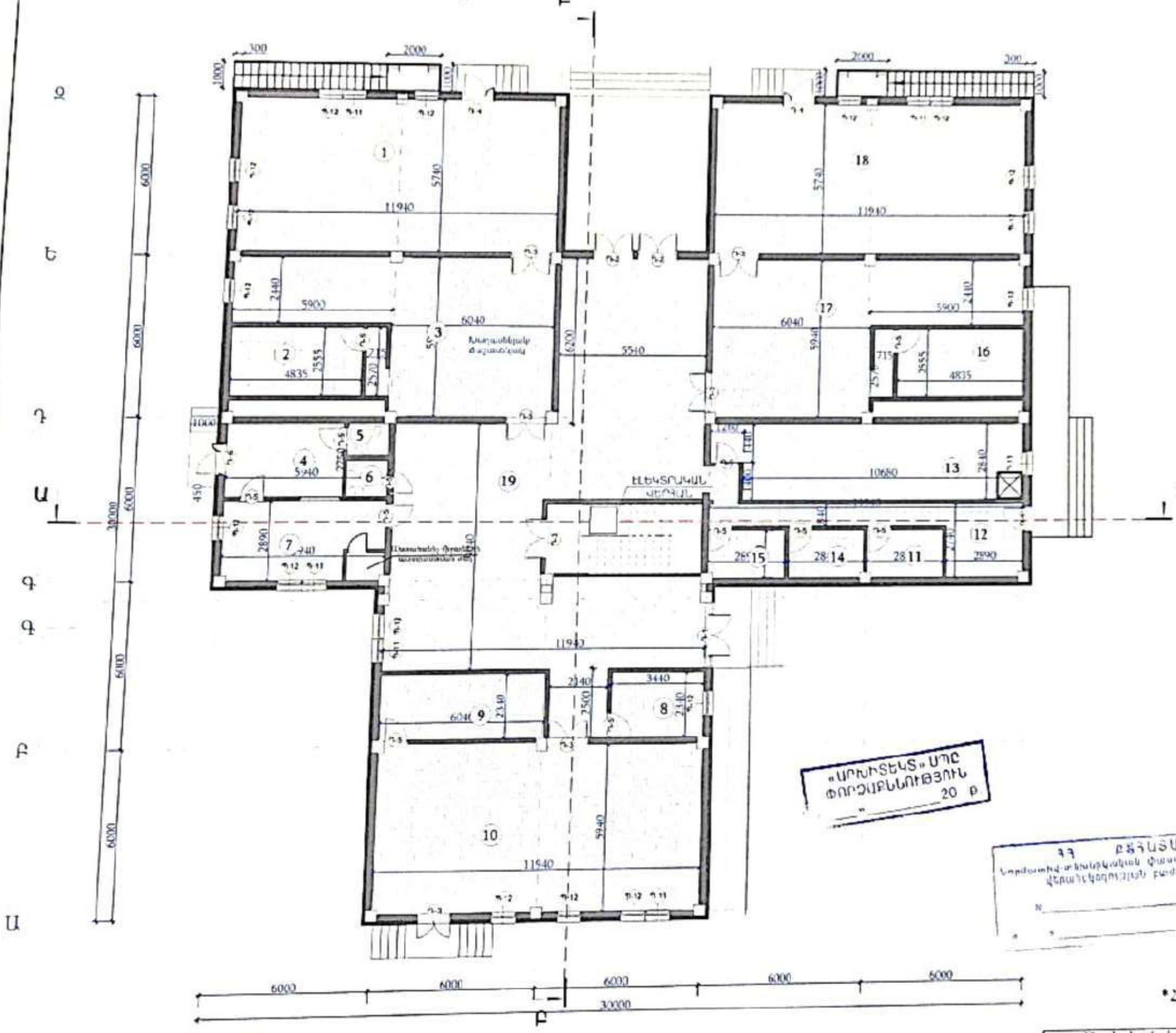

	ԱՆՎԱՆԱՑԱՆԿ	ՄԱԿԵՐԵՍ Մ^2
1	Ննջասենյակ	68.54
2	Սանհանգույց	14.52
3	Խաղասենյակ/ճաշասենյակ	50.3
4	Մեկուսարան	11.5
5	Սանհանգույց	1.8
6	Սանհանգույց աշխատակազմի համար	2.01
7	Բուժկետ	17.4
8	Պահակակետ	8.05
9	Ետնաբեմ	14.13
10	Դահլիճ	70.92
11	Չոր մթերքի պահեստ	4.94
12	Բանջարեղենի պահեստ	15.52
13	Խոհանոց	32.15
14	Պահոց	4.94
15	Սառեցման խցիկ	5.03
16	Սանհանգույց	14.52
17	Խաղասենյակ/ճաշասենյակ	50.27
18	Ննջասենյակ	68.54
19	Միջանցք	147.64

Պայմանական նշաններ

Լամինատ (Հատակ-1)

Խեցեսալ (Հատակ-2)

Մամրգրանիտ 600x600 մմ (Հատակ-3)

«ԱՐԽԻՏԵԿՏ» ՍՊԸ
ՓՈՐՁԱՔՆՆՈՒԹՅՈՒՆ
20 թ

ՀՀ ՔՇՀԱՏՄ

ԾԱՆՈԹՈՒԹՅՈՒՆ

*Հատակների կտրվածքները տես թերթ Ճ-12

Մասիս համայնքի մանկապարտեզների կառուցում, հիմնանորոգում և բարեկարգում	Պատվեր «ԱՄՄ2-ԳՀԴՇՓ 22/24-1»		
	Փուլ	Թերթ	Թերթեր

ՀԱՏԱԿԱԳԻԾ 0.000 ՆԻՇԻ ՎՐԱ/ Մ1:100
ԿԱՀԱՎՈՐՈՒՄ

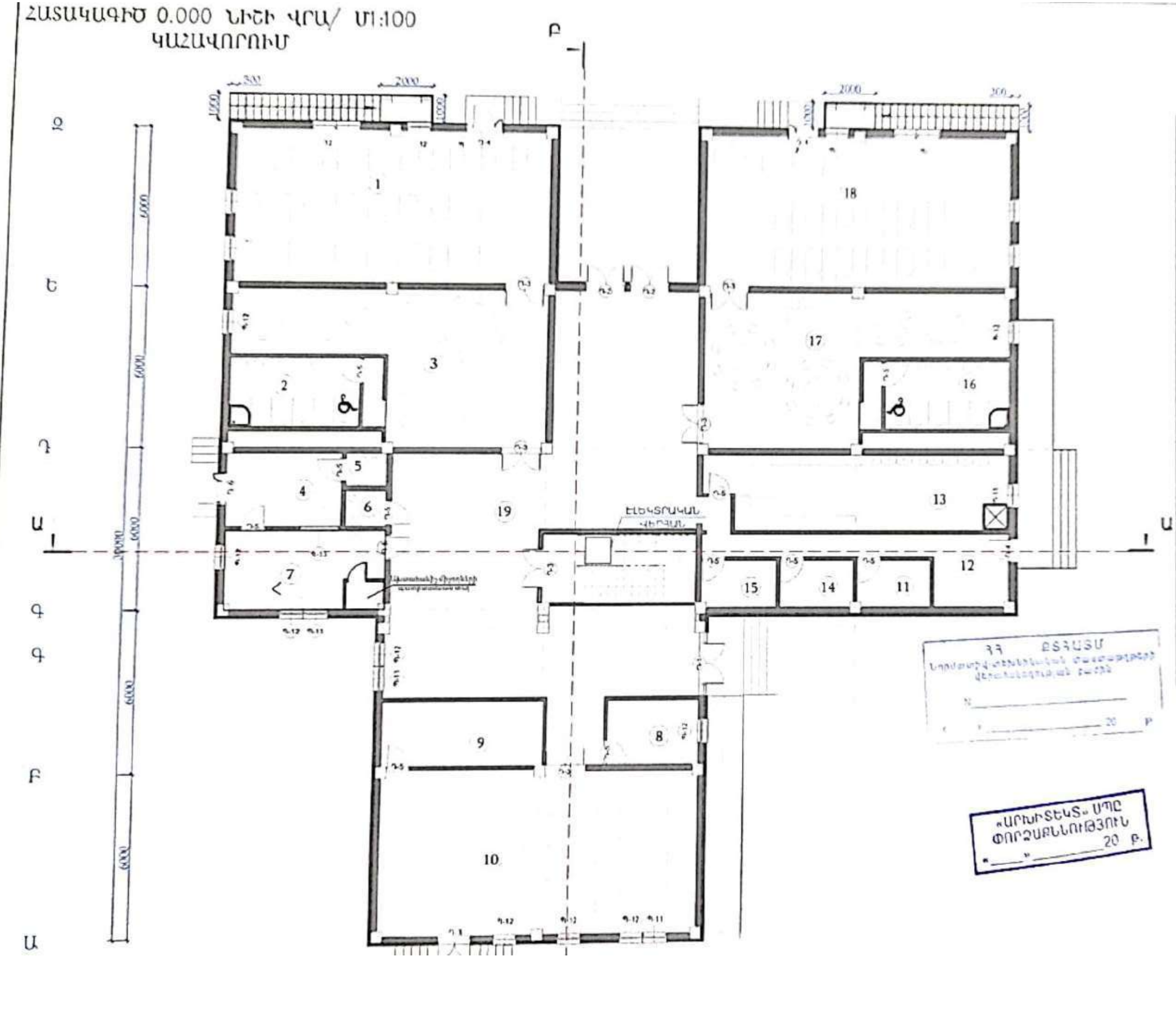

ԱՆՎԱՆԱՑԱՆԿ		ՄԱԿԵՐԵՍ $Մ^2$
1	Ննջասենյակ	68.54
2	Սանհանգույց	14.52
3	Խաղասենյակ/ճաշասենյակ	50.3
4	Մեկուսարան	11.5
5	Սանհանգույց	1.8
6	Սանհանգույց աշխատակազմի համար	2.01
7	Բուժկետ	17.4
8	Պահակակետ	8.05
9	Ճաշարան	14.13
10	Դահլիճ	70.92
11	Չոր մթերքի պահեստ	4.94
12	Բանջարեղենի պահեստ	15.52
13	Խոհանոց	32.15
14	Պահոց	4.94
15	Սառեցման խցիկ	5.03
16	Սանհանգույց	14.52
17	Խաղասենյակ/ճաշասենյակ	50.27
18	Ննջասենյակ	68.54
19	Միջանցք	147.64

ՀՀ ԵՏՀԱՏՄ
Նորմատիվատեխնիկական փաստաթղթերի փորձաքննության բաժին
N ______
« » ______ 20 թ.

«ԱՐԽԻՏԵԿՏ» ՍՊԸ
ՓՈՐՁԱՔՆՆՈՒԹՅՈՒՆ
« » ______ 20 թ.

ԷԼԵԿՏՐԱԿԱՆ ՎԵՐԱՆ

ՀԱՏԱԿԱԳԻԾ 3.300 ՆԻՇԻ ՎՐԱ/ Մ1:100
ՉԱՓԱԴՐՈՒՄ

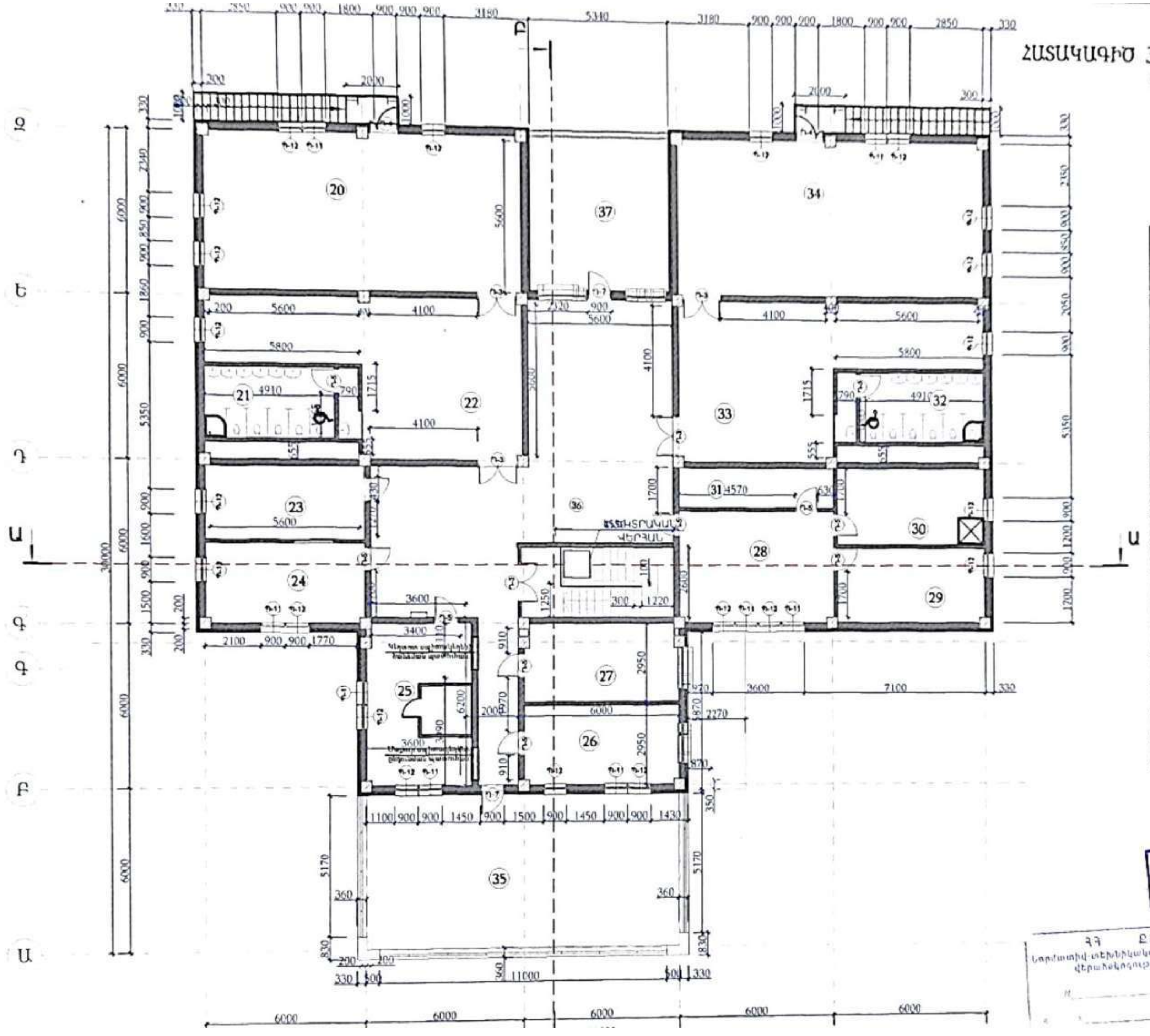

	ԱՆՎԱՆԱՑԱՆԿ	ՄԱԿԵՐԵՍ Մ²
20	Ննջասենյակ	68,54
21	Սանհանգույց	14,52
22	Խաղասենյակ/ճաշասենյակ	50,27
23	Հաշվապահի սենյակ	15,98
24	Տնօրենի սենյակ	17,17
25	Անձնակազմի հանգստի սենյակ	21,03
26	Տնտեսվարի սենյակ	17,17
27	Տնտեսական պահեստ	17,17
28	Օժանդակ սենյակ	25,01
29	Օժանդակ սենյակ	15,73
30	Խոհանոց	16,3
31	Պահեստային սենյակ	8,7
32	Սանհանգույց	14,52
33	Խաղասենյակ/ճաշասենյակ	50,28
34	Ննջասենյակ	68,54
35	Պատշգամբ	67,34
36	Միջանցք	99,68
37	Պատշգամբ	31,35

«ԱՐԽԻՏԵԿՏ» ՍՊԸ
ՓՈՐՁԱՔՆՆՈՒԹՅՈՒՆ
«___» ______ 20 թ.

ՀՀ ՇՏԿՀԱՏՄ
Նորմատիվ-տեխնիկական փաստաթղթերի վերահսկողության բաժին
«___» ______ 20 թ.

ՀԱՏԱԿՆԵՐԻ ՀԱՏԱԿԱԳԻԾ 3.300 ՆԻՇԻ ՎՐԱ/ Մ1:100

	ԱՆՎԱՆՈՒՄԸ	ՄԱԿԵՐԵՍ Մ²
20	[illegible]	68.54
21	[illegible]	14.52
22	[illegible]	36.27
23	[illegible]	17.98
24	[illegible]	17.27
25	[illegible]	21.85
26	[illegible]	17.27
27	[illegible]	17.27
28	[illegible]	27.85
29	[illegible]	15.72
30	[illegible]	16.2
31	[illegible]	8.7
32	[illegible]	14.52
33	[illegible]	36.28
34	[illegible]	68.54
35	[illegible]	67.24
36	[illegible]	96.68
37	[illegible]	71.25

[illegible]

[illegible]

[illegible]

[illegible]

ԾԱՆՈԹՈՒԹՅՈՒՆ

*[illegible] Ա-12

[illegible]

ՀԱՏԱԿԱԳԻԾ 3.300 ՆՇԻ ՎՐԱ/ Մ1:100
ԿԱՌԱՎՈՐՈՒՄ

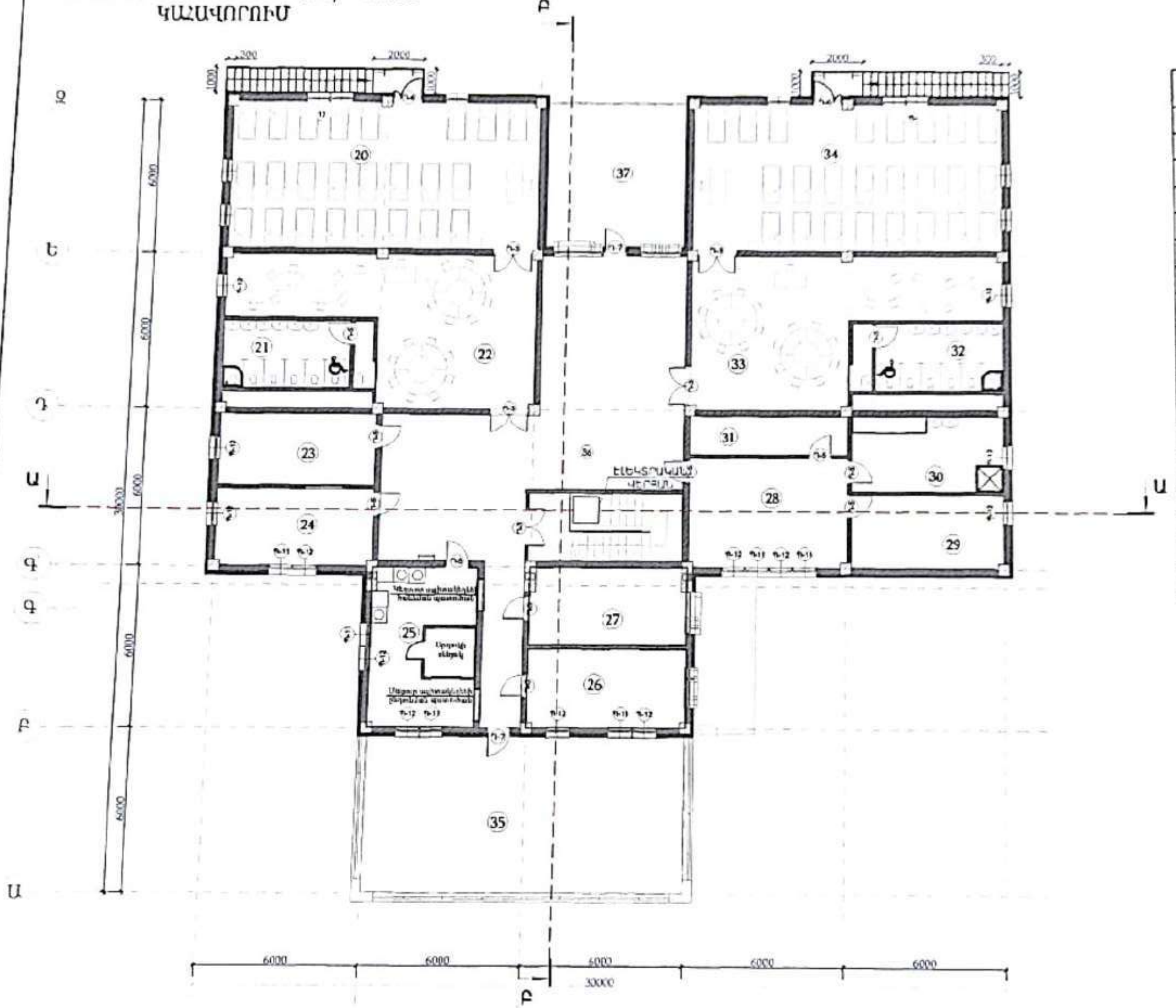

	ԱՆՎԱՆԱՑԱՆԿ	ՄԱԿԵՐԵՍ Մ²
20	Ննջասենյակ	68.54
21	Սանհանգույց	14.52
22	Խաղասենյակ/ճաշասենյակ	50.27
23	Հաշվապահի սենյակ	15.98
24	Տնօրենի սենյակ	17.17
25	Լվացքատուն	24.00
26	Տնտեսվարի սենյակ	17.45
27	Անձնակազմի հանգստի սենյակ	17.45
28	Օժանդակ սենյակ	25.01
29	Օժանդակ սենյակ	15.73
30	Խոհանոց	16.3
31	Պահեստային սենյակ	8.7
32	Սանհանգույց	14.52
33	Խաղասենյակ/ճաշասենյակ	50.28
34	Ննջասենյակ	68.54
35	Պատշգամբ	67.34
36	Միջանցք	91.34
37	Պատշգամբ	31.35

«ԱՐՓԻՐՏԵԿՏ» ՍՊԸ
ՓՈՐՁԱՔՆՆՈՒԹՅՈՒՆ
«___» ________ 20 թ.

ՀՀ ՔՏՀԱՏՄ

Մսուր-մանկապարտեզների կառուցում,

ՏԱՆԻՔԻ ՀԱՏԱԿԱԳԻԾ Մ1:100

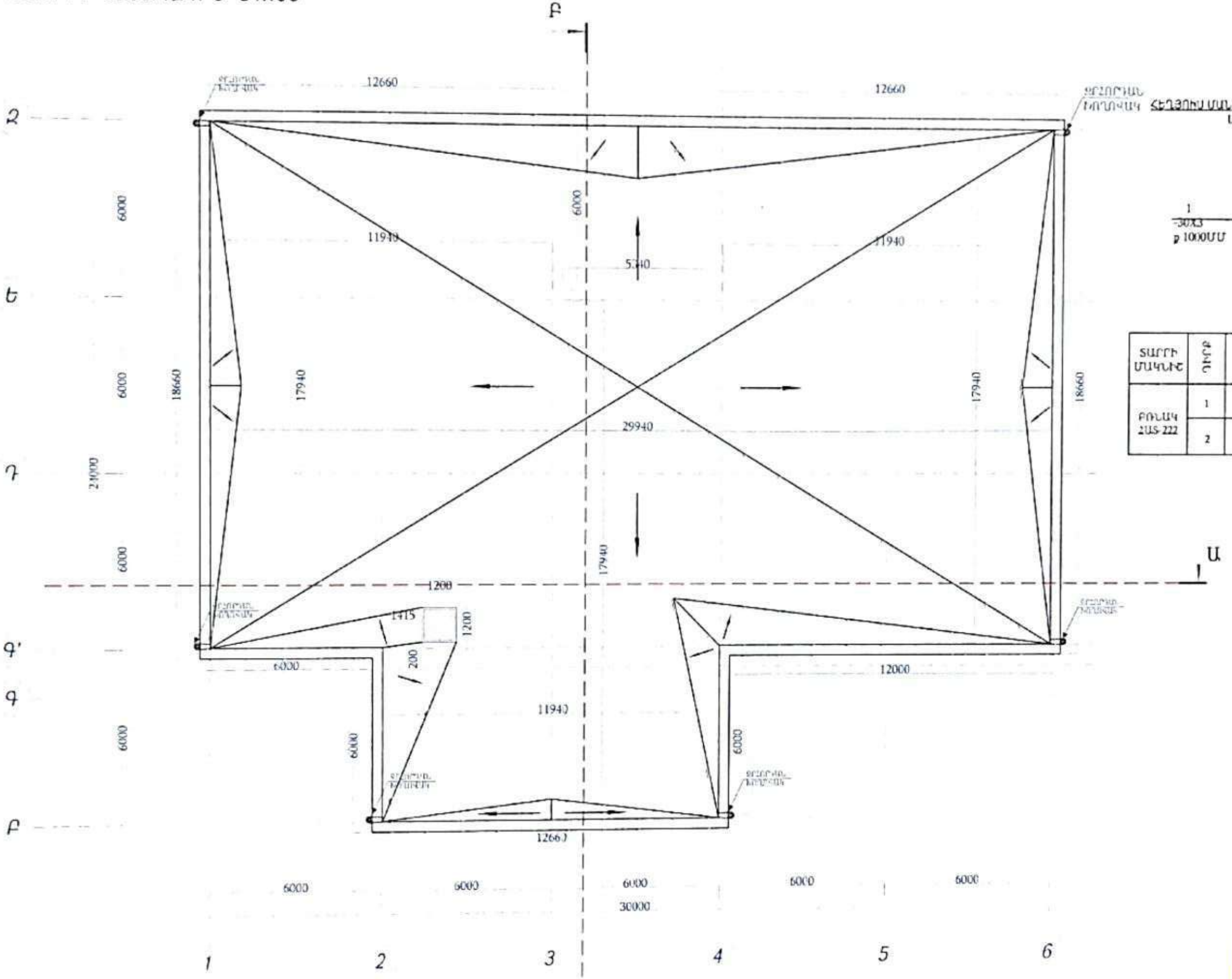

ՋՐՀՈՍ ԽՈՂՈՎԱԿԻ ԱՄՐԱՑՄԱՆ ՀԱՆԳՈՒՅՑ ԲՌՆԱԿ

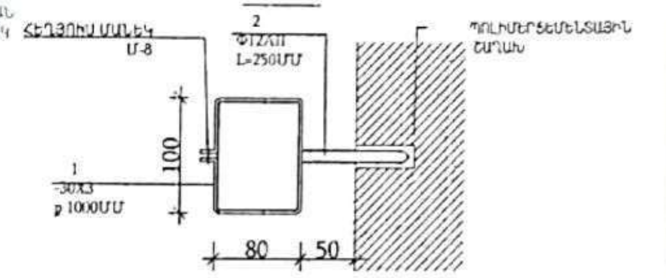

ՏԱՐՐԻ ՄԱԿՆԻՇ	ԴԻՐՔ	ԿՈՂՔԱՊԱՏԿԵՐ	ՏԱՐՐԻ ԵՐԿԱՐՈՒԹՅՈՒՆԸ	ՔԱՆ. ՀԱՏ	ՏԱՐՐԻ ՔԱՇԸ ԿԳ	
					ԴԻՐՔ	ԳՈՒՄԱՐ
ԲՌՆԱԿ 2ԱՏ-222	1	-30X3	l=460	1	0.32	0.54 120.0 ԿԳ
	2	Φ12AIII	l=200	1	0.22	

ՀՀ ՔՏՀԱՏՄ
Նորմատիվ տեխնիկական փաստաթղթերի վերահսկողության բաժին
N ____________
« » ____________ 20 թ.

«ԱՐԽԻՏԵԿՏ» ՍՊԸ
ՓՈՐՁԱՔՆՆՈՒԹՅՈՒՆ
«__»________20 թ.

ՃԱԿԱՏ Զ-Ա ԱՌԱՆՑՔՈՎ Մ1:100

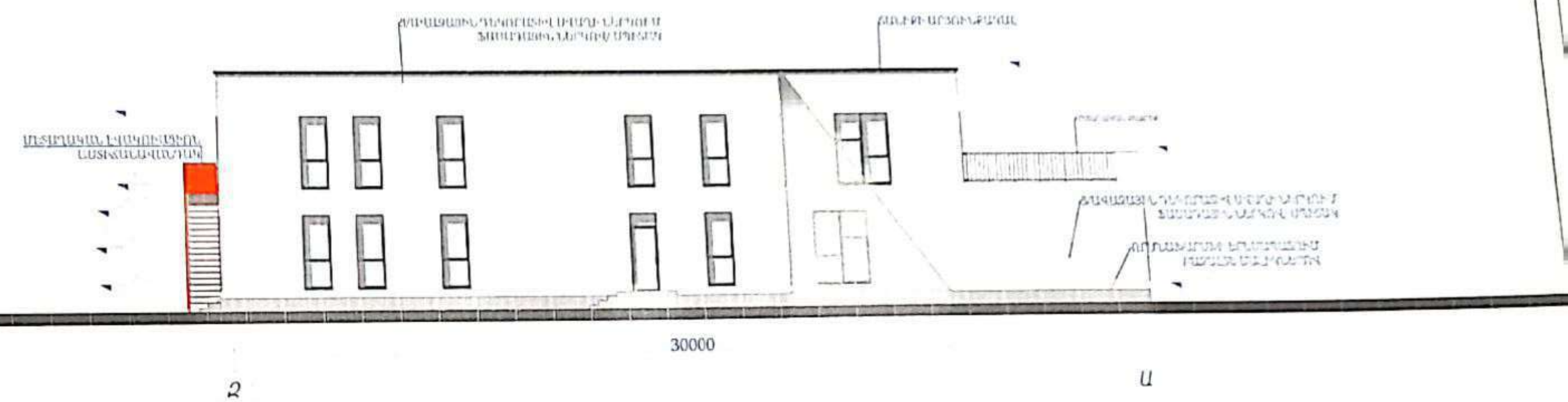

ՃԱԿԱՏ Ա-Զ ԱՌԱՆՑՔՈՎ Մ1:100

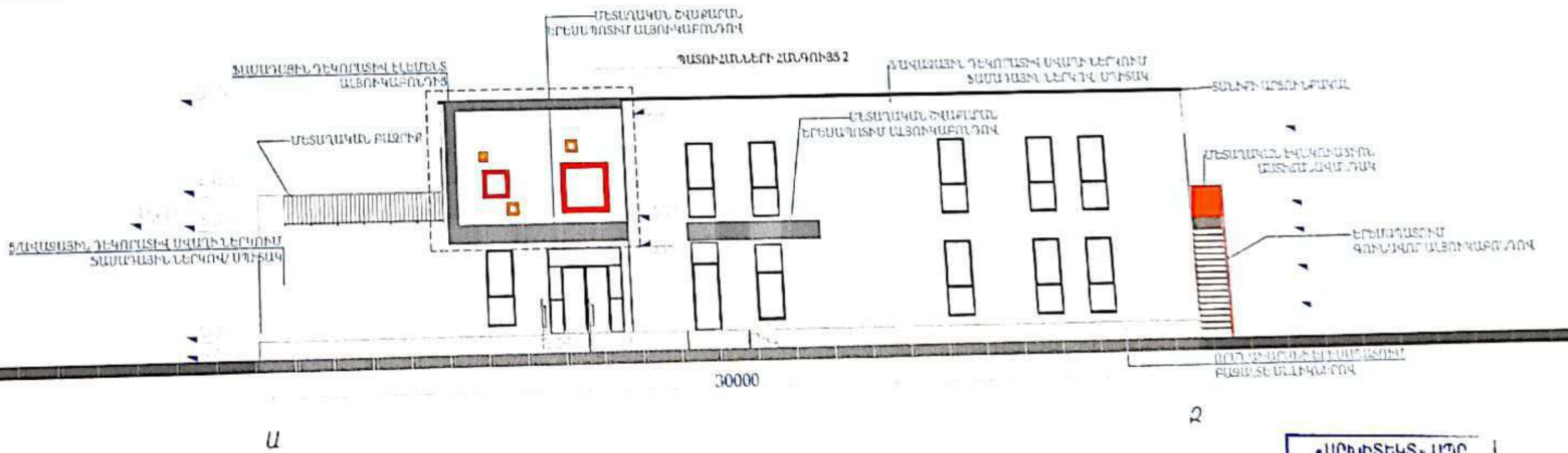

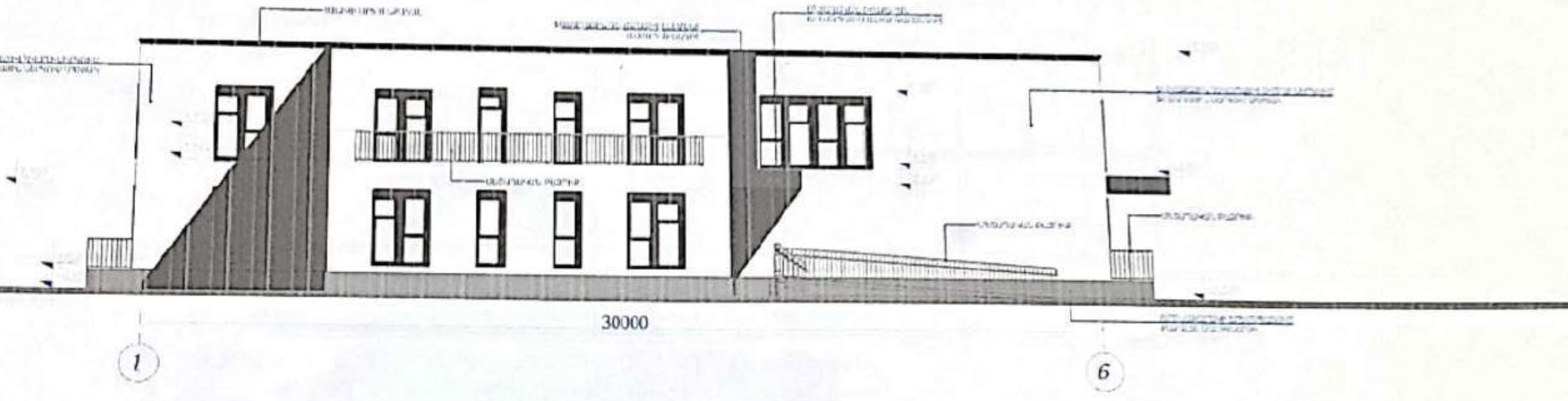

ՃԱԿԱՏ 6-1 ԱՌԱՆՑՔՈՎ Մ1:100

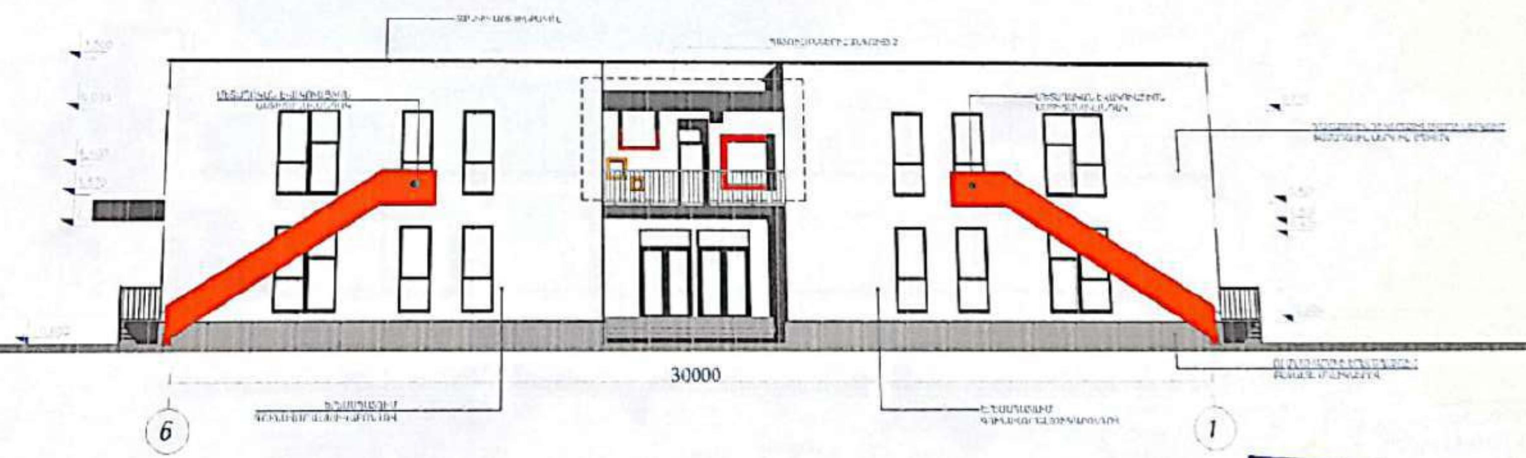

«ԱՐԽԻՏԵԿՏ»
ՓՈՐՁԱՔՆՆՈՒԹՅ

ԿՏՐՎԱԾՔ Ա-Ա ԱՌԱՆՑՔՈՎ Մ1:100

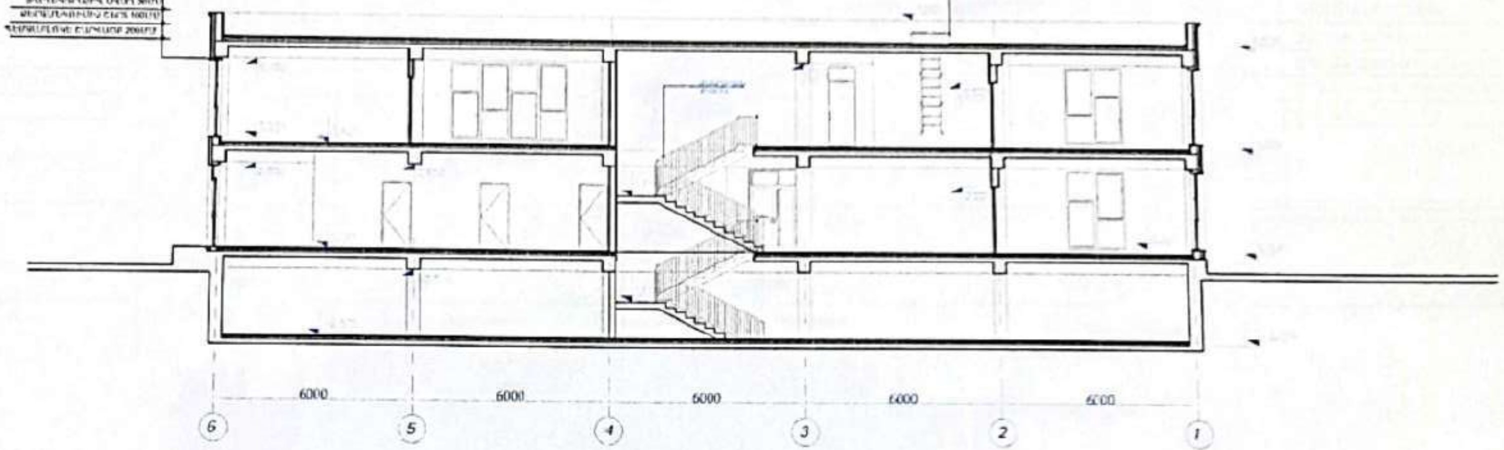

ԿՏՐՎԱԾՔ Բ-Բ ԱՌԱՆՑՔՈՎ Մ1:100

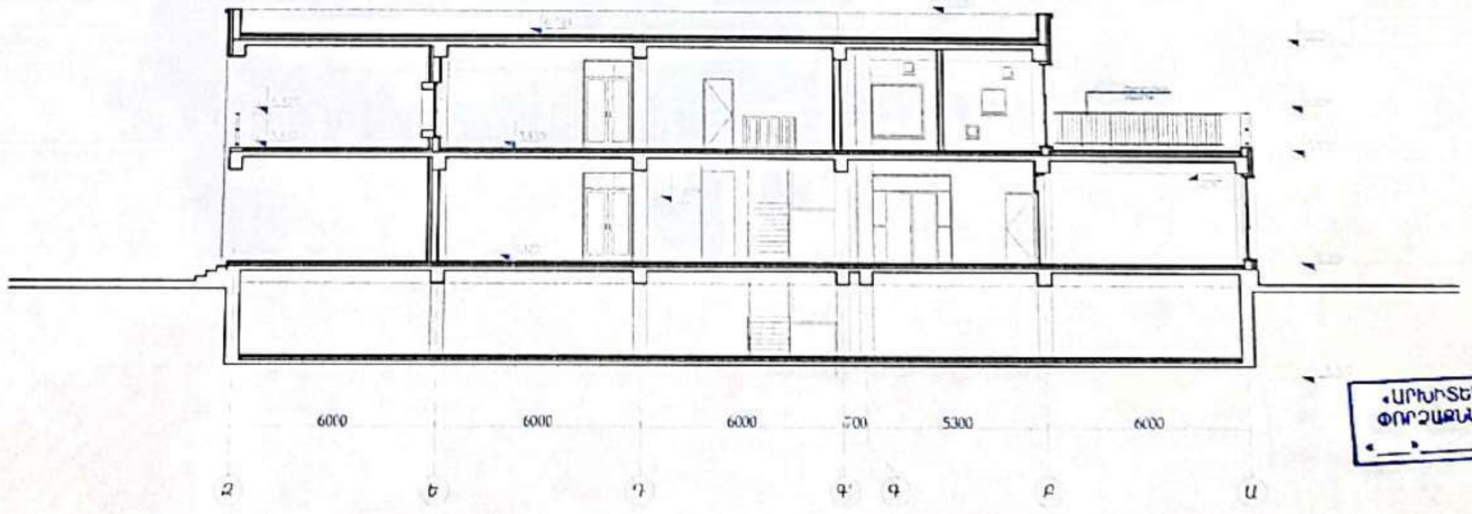

«ԱՐԽԻՏԵԿՏ» ՍՊԸ
ՓՈՐՁԱՔՆՆՈՒԹՅՈՒՆ
«__» ________ 20 թ.

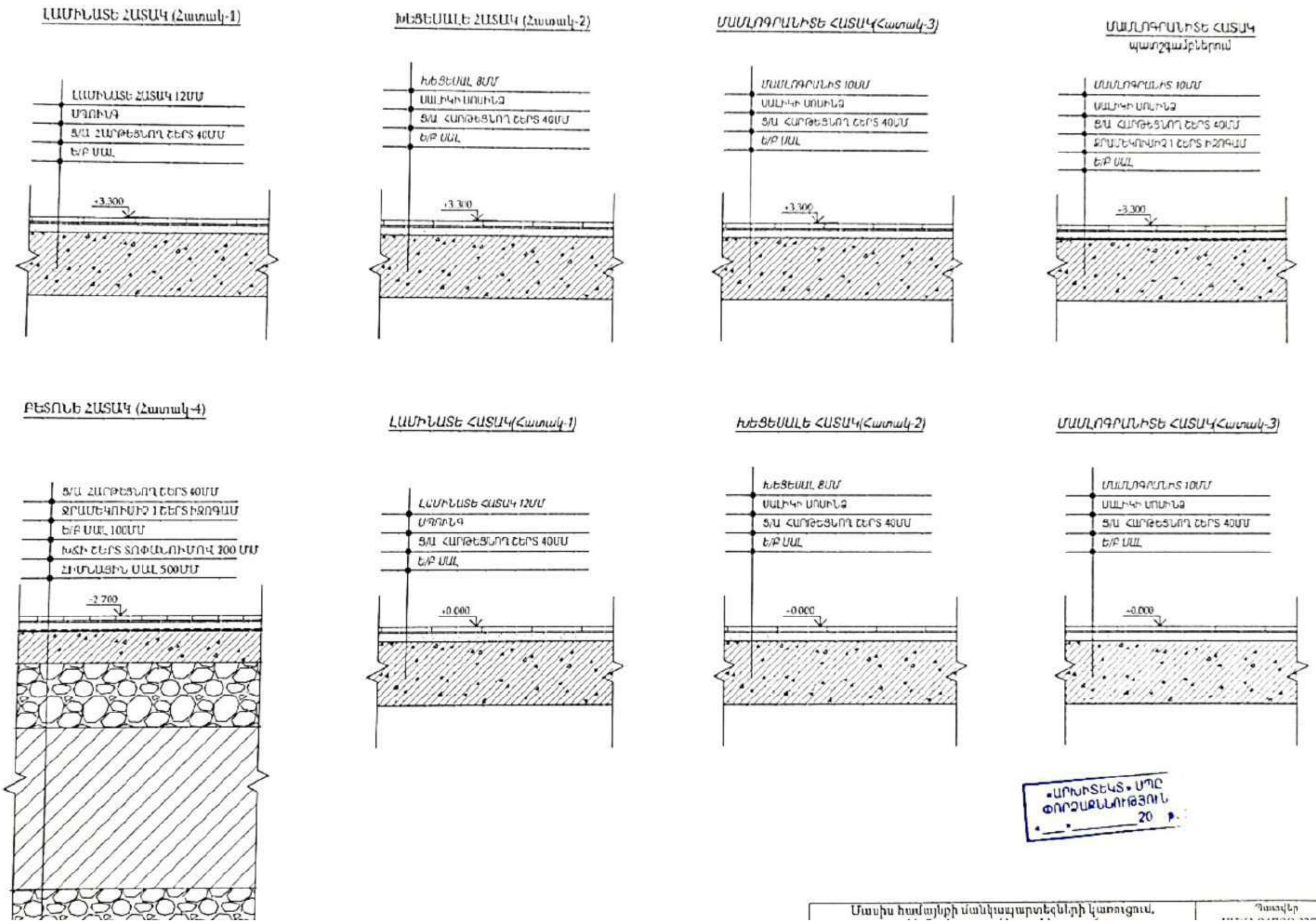

«ԱՐԽԻՏԵԿՏ» ՍՊԸ
ՓՈՐՁԱՔՆՆՈՒԹՅՈՒՆ
«__» ________ 20 թ.

Մասիս համայնքի մանկապարտեզների կառուցում.

Պատվեր

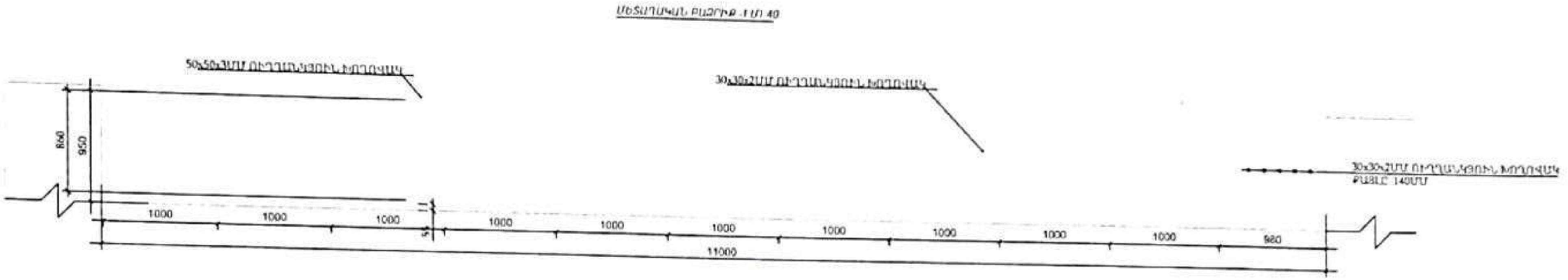

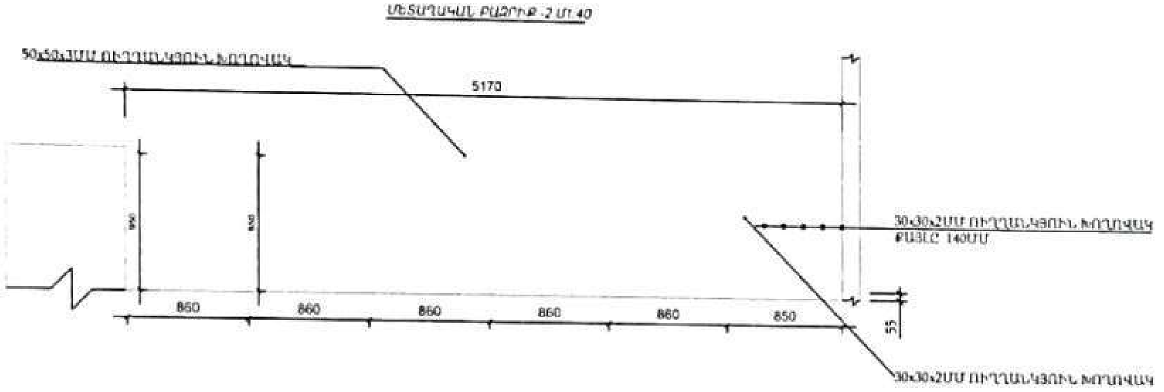

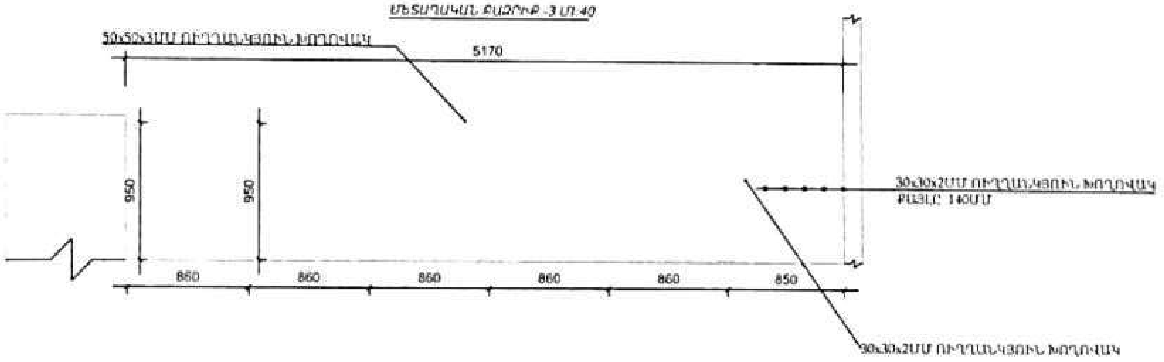

ԲԱՑՐԻՔ-1/ ՄԵՏԱՂԱԿԱՆ ԷԼԵՄԵՆՏՆԵՐԻ ՄԱՍՆԱԳԻՐ

Դիրք	Նշանակում	Անվանում	L ՄՄ	Քանակ	Զանգված, կգ	
					Մեկի	Ընդամ
1	ՈՒՂՂԱՆԿՅՈՒՆ ԳԼՈՑՎԱԾՔ	50x50x3ՄՄ	11000	1	4.3100	47.4100
2	ՈՒՂՂԱՆԿՅՈՒՆ ԳԼՈՑՎԱԾՔ	30x30x2ՄՄ	860	79	1.7000	115.5000
3	ՆԵՐԴԻՐ/ՊԼԱՍՏԻՆԱ	100x100x3	-	12	-	-

ԲԱՑՐԻՔ-2/ ՄԵՏԱՂԱԿԱՆ ԷԼԵՄԵՆՏՆԵՐԻ ՄԱՍՆԱԳԻՐ

Դիրք	Նշանակում	Անվանում	L ՄՄ	Քանակ	Զանգված, կգ	
					Մեկի	Ընդամ
1	ՈՒՂՂԱՆԿՅՈՒՆ ԳԼՈՑՎԱԾՔ	50x50x3ՄՄ	5170	1	4.3100	22.3000
2	ՈՒՂՂԱՆԿՅՈՒՆ ԳԼՈՑՎԱԾՔ	30x30x2ՄՄ	860	37	1.7000	54.0000
3	ՆԵՐԴԻՐ/ՊԼԱՍՏԻՆԱ	100x100x3	-	8	-	-

ԲԱՑՐԻՔ-3/ ՄԵՏԱՂԱԿԱՆ ԷԼԵՄԵՆՏՆԵՐԻ ՄԱՍՆԱԳԻՐ

Դիրք	Նշանակում	Անվանում	L ՄՄ	Քանակ	Զանգված, կգ	
					Մեկի	Ընդամ
1	ՈՒՂՂԱՆԿՅՈՒՆ ԳԼՈՑՎԱԾՔ	50x50x3ՄՄ	5170	1	4.3100	22.3000
2	ՈՒՂՂԱՆԿՅՈՒՆ ԳԼՈՑՎԱԾՔ	30x30x2ՄՄ	860	37	1.7000	54.0000
3	ՆԵՐԴԻՐ/ՊԼԱՍՏԻՆԱ	100x100x3	-	8	-	-

«ԱՐԽԻՏԵԿՏ» ՍՊԸ
ՓՈՐՁԱՔՆՆՈՒԹՅՈՒՆ
«___» ________ 20 թ.

Մասիս համայնքի մանկապարտեզների կառուցում, հիմնանորոգում և բարեկարգում		Պատվեր «ԱՄՄՀ-ԳՀԾՁԲ-22/24-1»	
Հասցե. Մասիս համայնքի գ. Հայանիստում մանկապարտեզի կառուցում	Փուլ	Թերթ	Թերթեր
ԱՐՏԱԴՐԱԿԱՆ ՄԱՍ	ԱՆ	Ճ-13	18

ՆԵՐՔԻՆ ԱՍՏԻՃԱՆԱՎԱՆԴԱԿԻ
ԿՏՐՎԱԾՔ /ԲԱԶՐԻՔ
1-1 ԱՌԱՆՑՔՈՎ Մ1:50

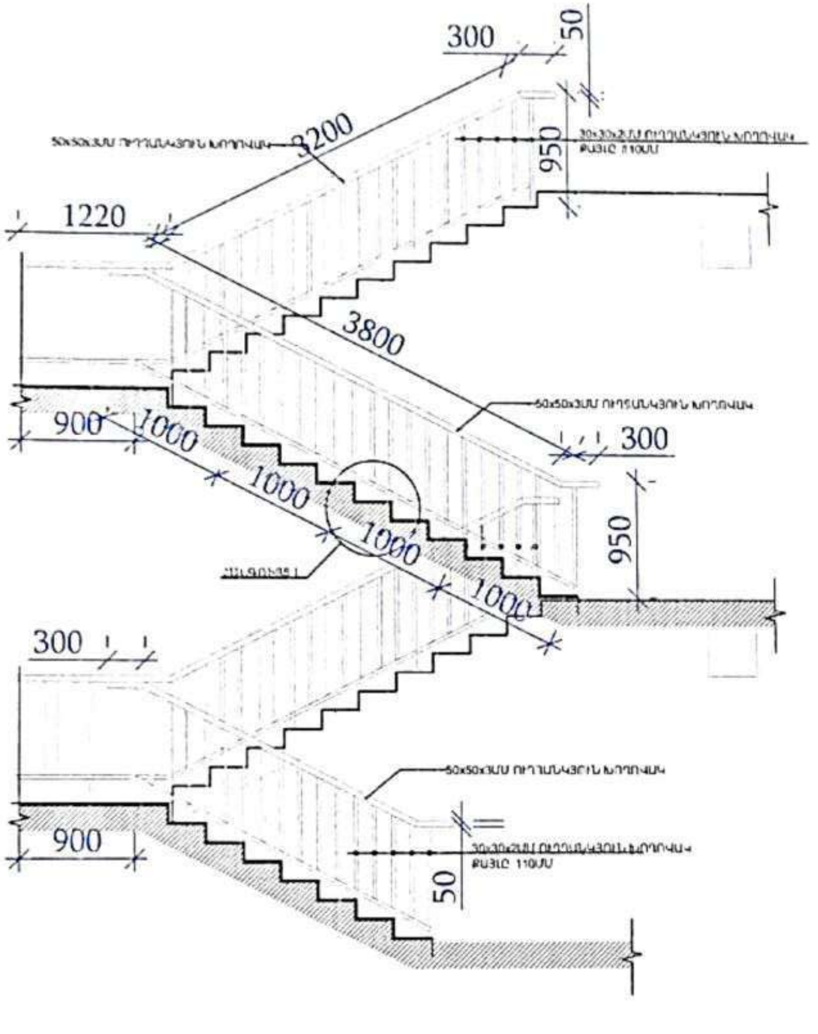

ՆԵՐՔԻՆ ԱՍՏԻՃԱՆԱՎԱՆԴԱԿԻ
ՀԱՆԳՈՒՅՑ 1 Մ1:10

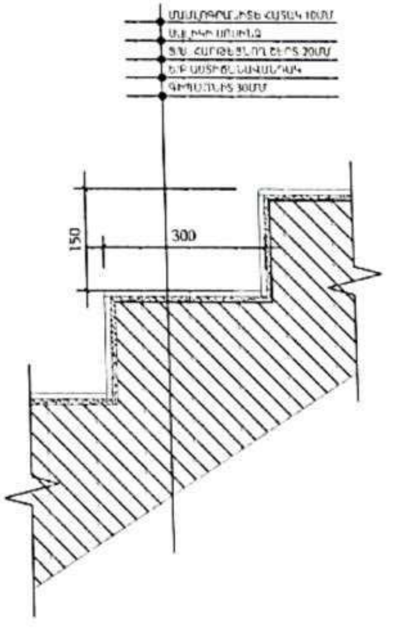

ՆԵՐՔԻՆ ԱՍՏԻՃԱՆԱՎԱՆԴԱԿԻ ՀԱՏԱԿԱԳԻԾ
Մ1:50

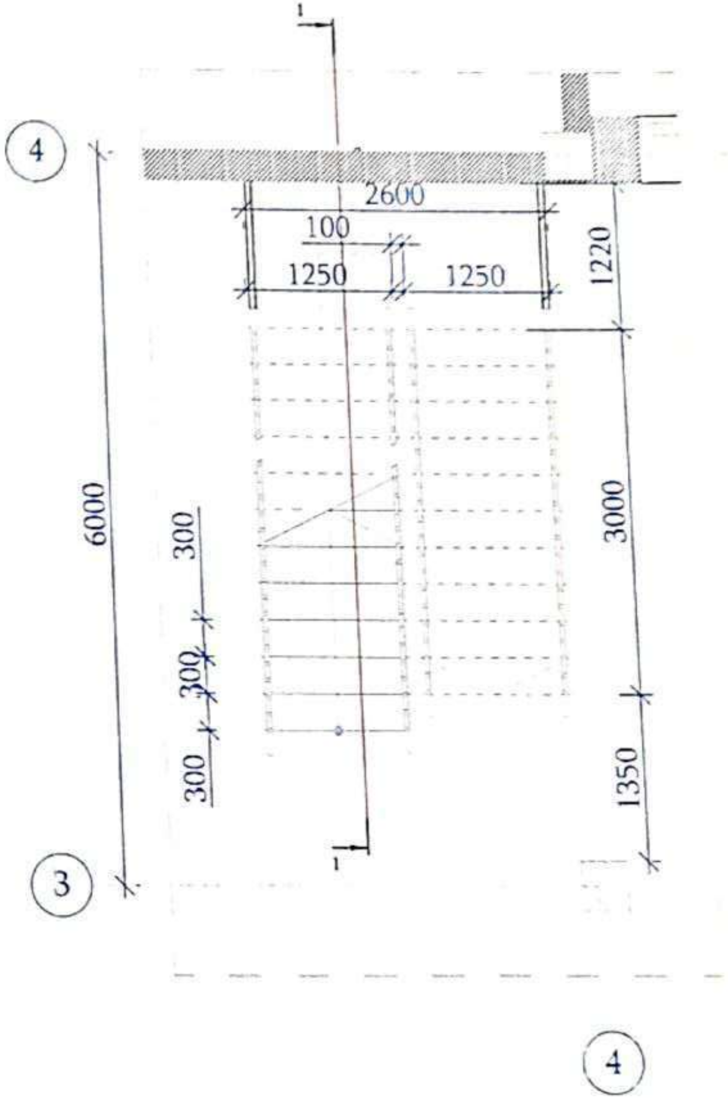

«ԱՐԽԻՏԵԿՏ» ՍՊԸ
ՓՈՐՁԱՔՆՆՈՒԹՅՈՒՆ
«__»________20 թ.

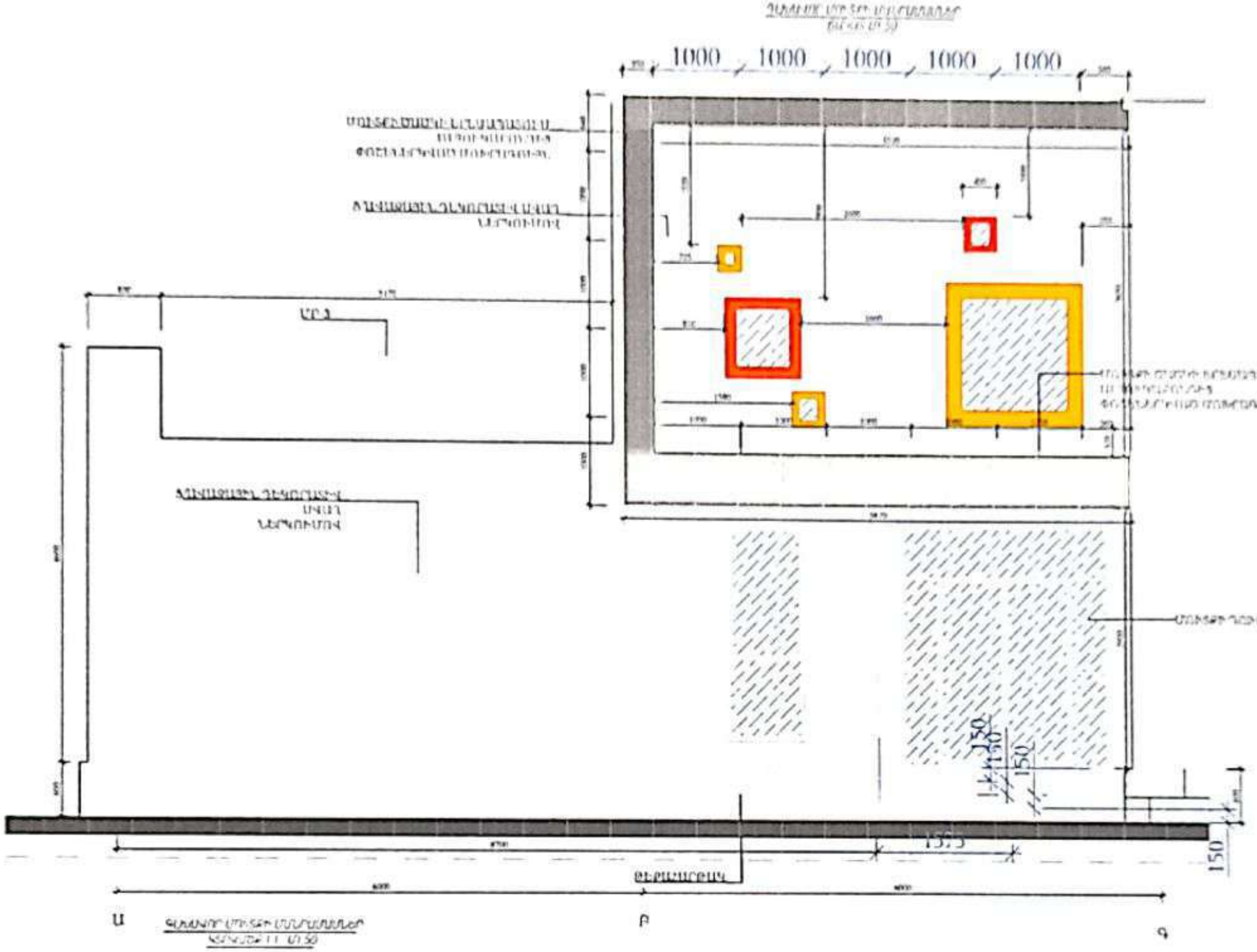

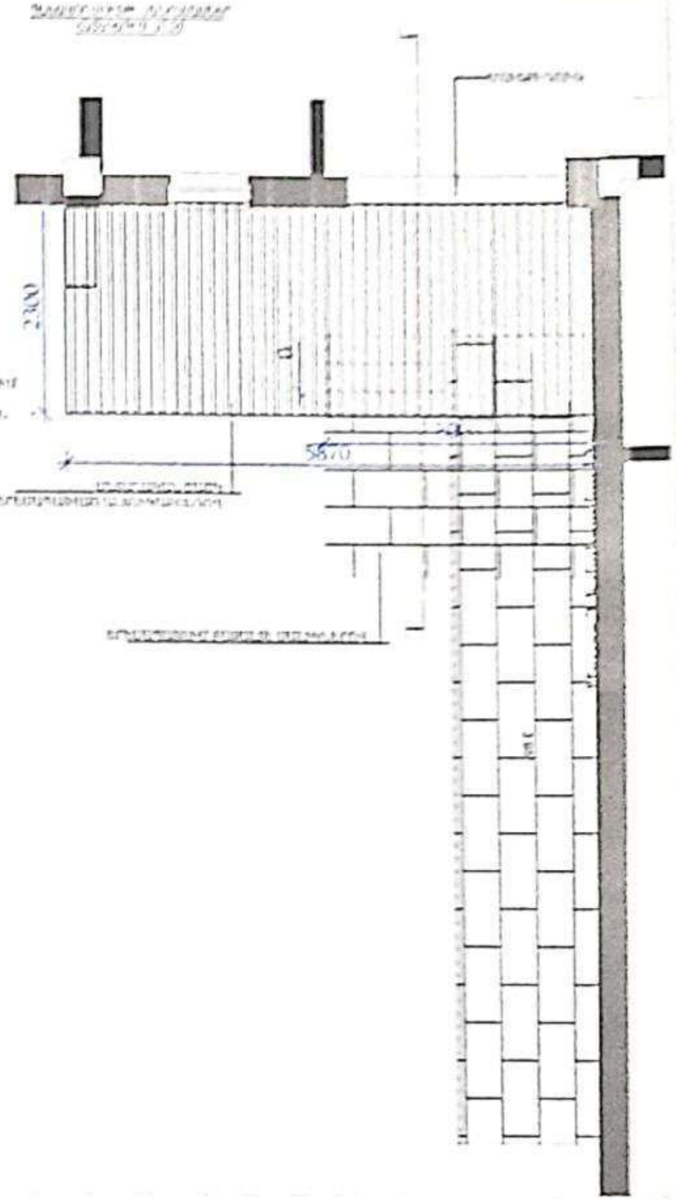

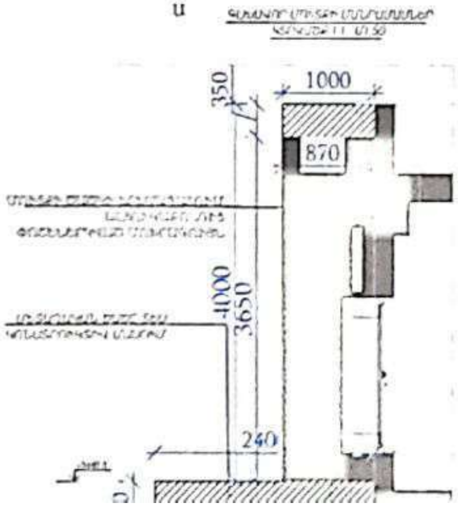

«ԱՐՈՒՍՏԵԿՏ» ՍՊԸ
ՓՈՐՁԱՔՆՆՈՒԹՅՈՒՆ
«__»________20 թ.

Մասիս համայնքի մանկապարտեզների կառուցում, հիմնանորոգում և բարեկարգում	Պատվեր «ԱՄՄՀ-ԳՀԾՁԲ-22/24-1»

Պատուհանների մասնագիր

Անվանում	Պ-1	Պ-2	Պ-3	Պ-4	Պ-5	Պ-5	Պ-6	Պ-7	Պ-8	Պ-9	Պ-10	Պ-11	Պ-12	Պ-13
Քանակ	1	1	1	1	1	1	1	1	1	1	1	14	39	1
Չափեր	1.200×1.200	1.600×1.600	1.600×1.600	400×400	400×400	400×400	400×400	400×400	600×600	600×600	800×800	900×2.400	900×2.400	1.600×1.600
Պատուհանագոգի բարձրությու...	1.600	450	500	2 270	400	500	2 400	2 400	750	1.600	1.200	300	300	800
Տեսք դիմացից	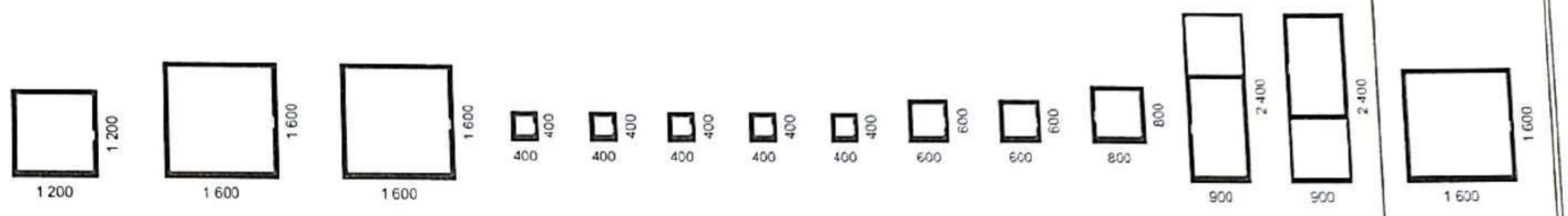													
Բացվող մասի մակերեսը/ՔՄ	1,44	2,60	2,60	0,16	0,16	0,16	0,16	0,16	0,36	0,36	0,64	2,16	2,16	2,60

Դռների մասնագիր

Անվանում	Դ-1	Դ-2	Դ-3	Դ-4	Դ-5	Դ-6	Դ-7
Քանակ	1	2	9	6	22	3	2
Մակերես	6,20	3,90	3,90	2,32	1,89	2,52	2,32
Չափեր	2 370×2 600	1 500×2 600	1 500×2 600	1200×2 600	900×2 100	1200×2 100	900×2 600
Տեսք դիմացից	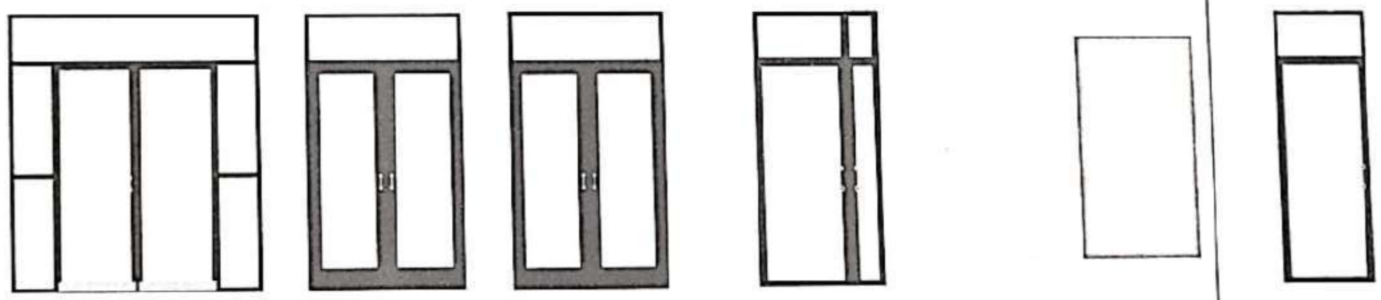						
Ծանոթացում	Ուղանկյուն ալյումինե պրոֆիլներով ապակեպատ արտաքին դուռ, ֆրամուգայով և կողային պանելներով	Ուղանկյուն ալյումինե պրոֆիլներով ապակեպատ արտաքին դուռ, ֆրամուգայով:	Ուղանկյուն մետաղապլաստե պրոֆիլներով ապակեպատ ներքին դուռ, ֆրամուգայով:	Ուղանկյուն ալյումինե պրոֆիլներով ապակեպատ արտաքին դուռ, ֆրամուգայով:	Մետաղապլաստե ներքին խուլ դուռ: Սպիտակ	Մետաղական արտաքին դուռ:	Ուղանկյուն ալյումինե պրոֆիլներով ապակեպատ արտաքին դուռ, ֆրամուգայով:
Բացվող մասի մակերեսը/քառ/քմ	3.15	6.00	27,00	15,12	41,58	1,89	3,78
Չբացվող մասի մակերեսը/քառ/քմ	3.05	1,80	8.10	3.6		0,63	0,9

«ԱՐՍԻՏԵԿՏ» ՍՊԸ
ՓՈՐՁԱՔՆՆՈՒԹՅՈՒՆ
«___» ________ 20 թ.

Պատուհանների հանգույց 1/մանրամասներ

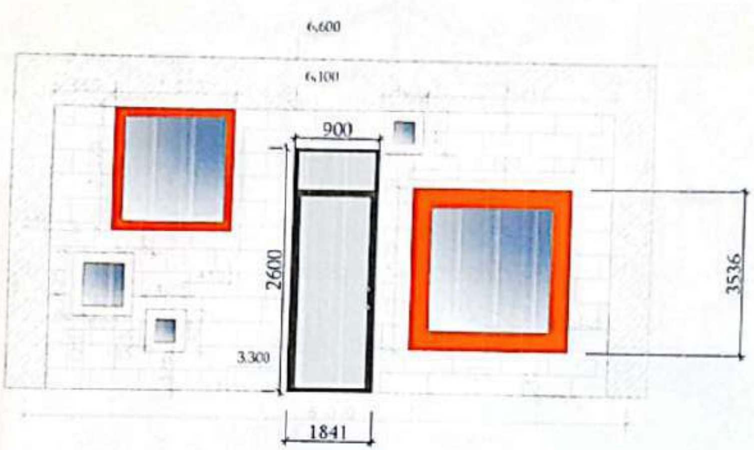

Պատուհանների հանգույց 2/մանրամասներ

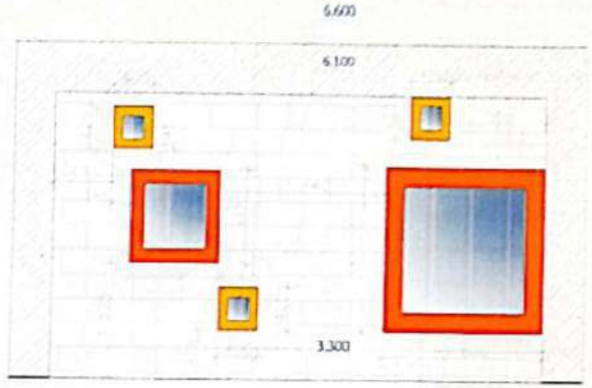

ՀԱՐԹ ՏԱՆԻՔԻ ՇԵՐՏԵՐԻ ՏԱՐԱԾԱԿԱՆ ԿՏՐՎԱԾՔ

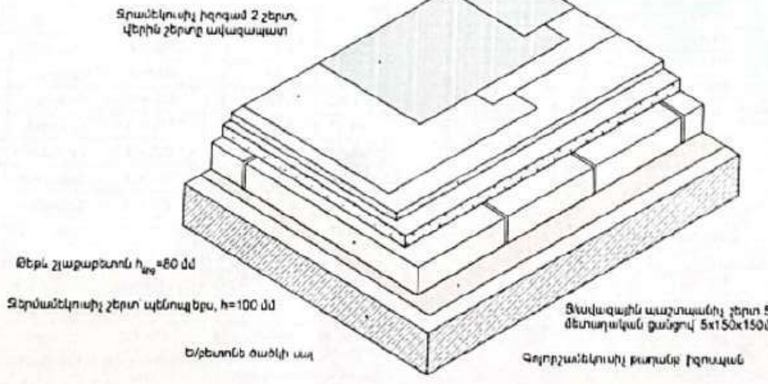

ՀԱՐԹ ՏԱՆԻՔԻ ԿՏՐՎԱԾՔ

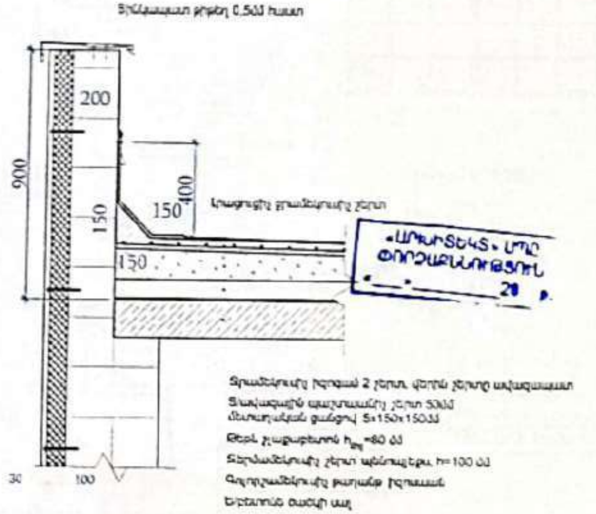

Մասիս համայնքի մանկապարտեզների կառուցում, հիմնանորոգում և բարեկարգում			Պատվեր «ԱՄՄՀ-ԳՀԾՁԲ-22/24-1»	
Հասցե՝ Մասիս համայնքի գ. Հայանիստում մանկապարտեզի կառուցում			Փուլ	Թերթ	Թերթեր
		ՃԱՐՏԱՐԱՊԵՏԱԿԱՆ ՄԱՍ	ՆՆ	Ճ-17	18
ՃԱՐՏԱՐԱՊԵՏ	Կ.ՊԵՏՐՈՍՅԱՆ	Պատուհանների հանգույցներ, տանիքի ծածկի կտրվածք	«ՀԱՅԱՐՃԵՆ» ՍՊԸ	

«ԱՐՓԻՐՏԵԿՏ» ՍՊԸ ՓՈՐՁԱՔՆՆՈՒԹՅՈՒՆ 20 թ.

Զրուցատաղավար Մ1:50

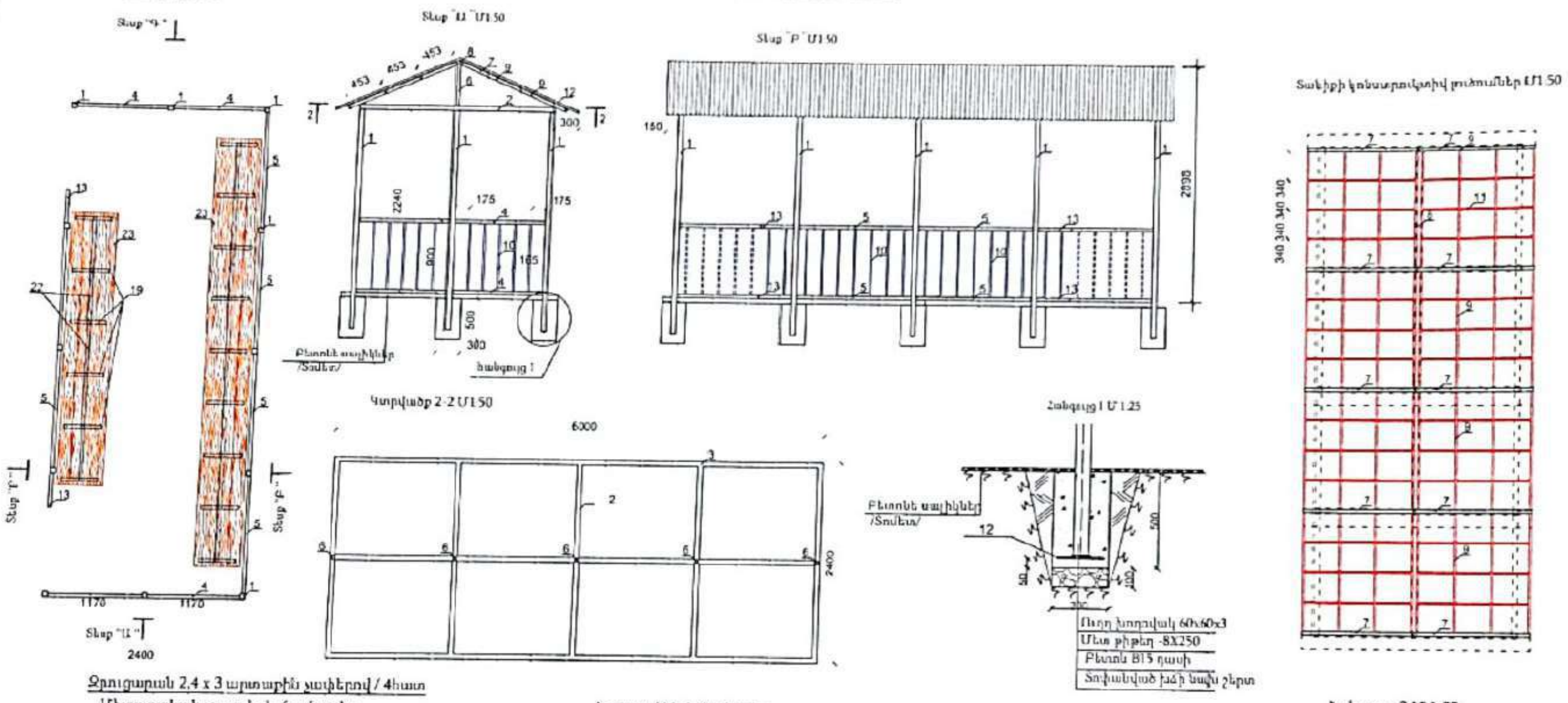

Զրուցարան 2,4 x 3 արտաքին չափերով / 4հատ

Մետաղական տարրերի մասնագիր

ԴԻՐՔ	ՆՇԱՆԱԿՈՒՄԸ	ԱՆՎԱՆՈՒՄԸ		ՔԱՆ ՀԱՏ	ՔԱՇԸ ԿԳ	ԸՆԴ
1	ԳՕՍՏ30245-2003	□60x60x3	L = 2680	15	13.9	208.5
2	——"——	□60x60x3	L = 2400	5	12.45	62.25
3	——"——	□60x60x3	L =6000	3	15.57	46.71
4	——"——	□40x40x3	L = 1110	8	3.663	29.3
5	——"——	□40x40x3	L = 1410	12	4.653	55.84
6	——"——	□40x40x3	L = 520	5	1.716	5.148
7	——"——	□40x40x3	L = 1450	10	4.785	47.85
8	——"——	□40x40x3	L = 1420	4	4.686	18.75
9	ԳՕՍՏ8089-82	□20x20x2	L = 1420	32	1.5265	48.86
10	——"——	□20x20x2	L = 620	66	0.8815	58.18
11	——"——	□20x20x2	L = 455	72	0.489	35.21
12	ԳՕՍՏ 19903-74	Մետաղական թիթեղ 250x250x8		12	3.92	47.1
13	——"——	□40x40x3	L = 400	4	1.344	5.38
14	Մետաղական կղմինդր 165x3.3x2 19.2մ²					
15	Բետոն B15 դասի 0,54 մ³, տոփ խիճ 0.108 մ³					

Նստարանների մասնագիր

ԴԻՐՔ	ՆՇԱՆԱԿՈՒՄԸ	ԱՆՎԱՆՈՒՄԸ		ՔԱՆ ՀԱՏ	ՔԱՇԸ ԿԳ	ԸՆԴ
16	ԳՕՍՏ30245-2003	□40x40x3	L = 580	15	1.914	28.7
17	——"——	□40x40x3	L = 450	15	1.485	22.28
18	——"——	□40x40x3	L = 410	15	1.353	20.3
19	——"——	□40x40x3	L = 590	13	1.947	25.32
20	Փայտե չորսու 40x200 23.2գմ 0.1856խմ					
21	ԳՕՍՏ 19903-74	Մետ թիթեղ -150x8 L=150		12	1.4	16.8
22	Բետոն B15 դասի 0.096 մ³, տոփ խիճ 0.048 մ³					

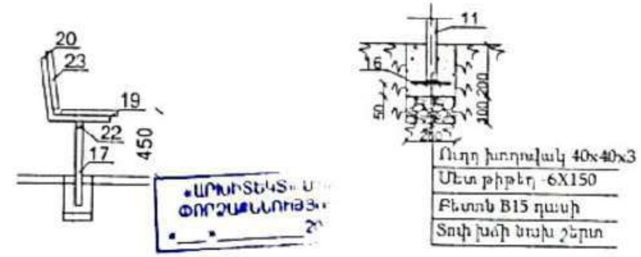

Հանգույց 2 Մ 1:25

Մասիս համայնքի մանկապարտեզների կառուցում, հիմնանորոգում և բարեկարգում				Պատվեր «ԱՄՄՀ-ԳՀԾՁԲ-22/24-1»		
Հասցե՝ Մասիս համայնքի գ. Հայանիստում մանկապարտեզի կառուցում				Փուլ	Թերթ	Թերթեր
			ՃԱՐՏԱՐԱՊԵՏԱԿԱՆ ՄԱՍ	ԱՆ	Ճ-18	18
ՃԱՐՏԱՐԱՊԵՏ	ԿԹՈՒՄՅԱՆ		Զրուցատաղավար			

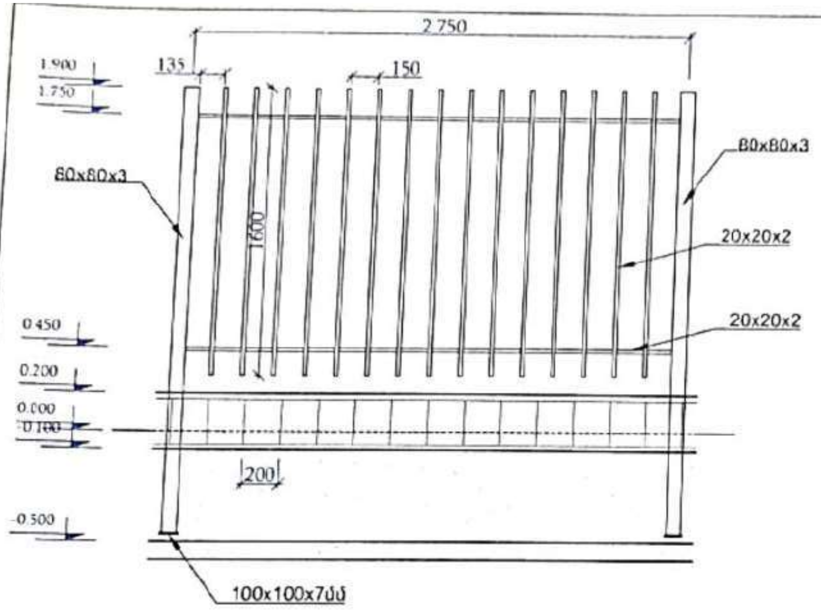

ԿՏՐՎԱԾՔ 1-1 Մ1:50

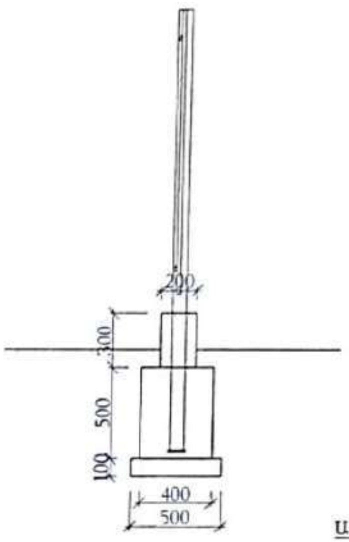

ՀԻՄՔԵՐԻ ԿՏՐՎԱԾՔ Մ1:25

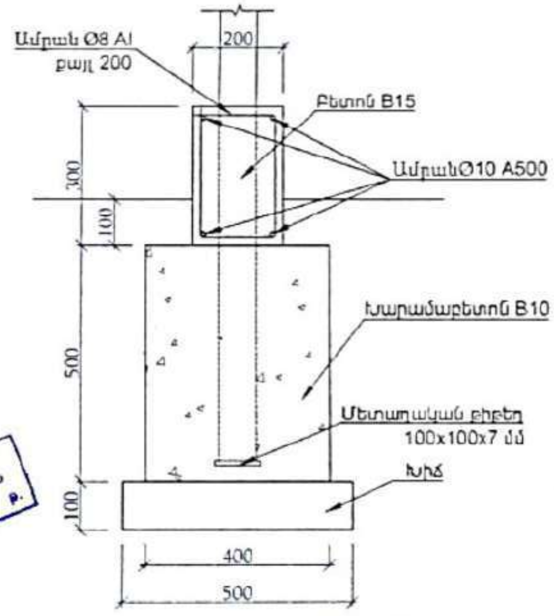

ՄԵՏԱՂԱԿԱՆ ՑԱՆԿԱՊԱՏԻ ՄԱՍՆԱԳԻՐ - 2.75 ԳՄ
/հաշվարկը կատարված է 1 հատվածի համար (Ընդ-58,8գմ)

Դիրք N	ՆՇԱՆԱԿ.	ԱՆՎԱՆՈՒՄԸ		ԿՇԻՌԸ կգ	ԾԱՆՈԹ.
1		□ 80x80x3մմ L=2500մմ	1 հատ	17.8	
2		□ 20x20x2մմ L=1600մմ	15 հատ	25.8	
3		□ 20x20x2մմ L=2670	2 հատ	5.74	
4		Թիթեղ 100x100x7 0.07քմ	1 հատ	0.65	
5		Ներկել 2 շերտ	2,9 քմ		
6		Հիմքեր			
7		Ø10 A500C L=2.75գմ	4 հատ	7	
8		Ø8 AI L=0.90գմ	15 հատ	6	
9	բետոն B15 դասի		0.168 խՄ		
10	խարամաբետոն B10 դասի		0.56 խՄ		
11	խիճ		0.14 խՄ		
12	Խրամուղղու փորում հիմքի համար		1.18 խՄ		
13	Ավելորդ գրունտի տեղափոխում		0.75 խՄ		
14	Ծխնի			15 հատ	
15	Կախովի փական			3 հատ	
16	Սողնակ			2 հատ	
17	Բռնակ			5 հատ	

«ԱՐՄ-ՏԵԿՏ» ՍՊԸ ՓՈՐՁԱՔՆՆՈՒԹՅՈՒՆ
_____ 20 թ.

Մասիս համայնքի մանկապարտեզների կառուցում, հիմնանորոգում և բարեկարգում		Պատվեր «ԱՄՊՇ-ԳՀԾՁԲ-22/24-1»		
Հասցե՝ Մասիս համայնքի գ. Հայանիստում մանկապարտեզի կառուցում		Փուլ	Թերթ	Թերթեր
	ՃԱՐՏԱՐԱՊԵՏԱԿԱՆ ՄԱՍ	ԱՆ	Ճ-19	18
ՃԱՐՏԱՐԱՊԵՏ	Կ.ԹԻՎՈՐՅԱՆ		«ՀԱՅՃԱՐՏԱՐԵՏ» ՍՊԸ	

Կտրվածք 1-1

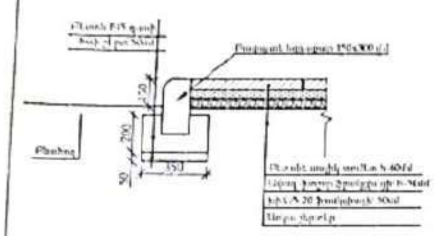

Թեքահարթակի կտրվածք Մ1:100

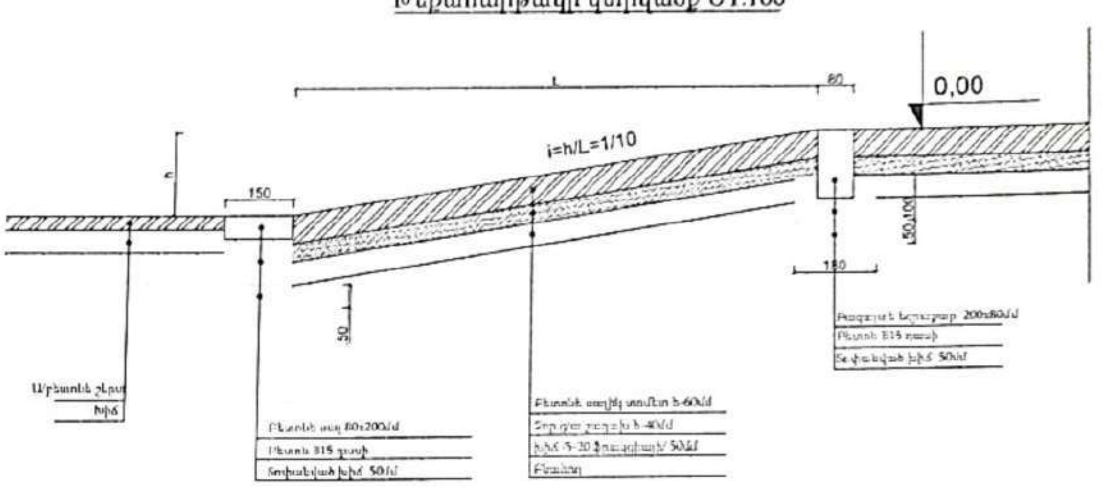

Կտրվածք 2-2

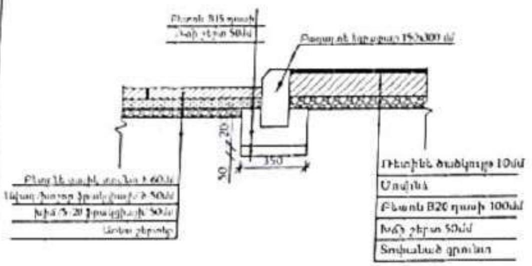

Խաղերի հիմքի հանգույց Մ1:20

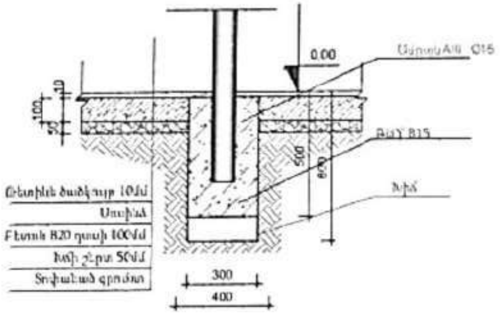

Կտրվածք 3-3

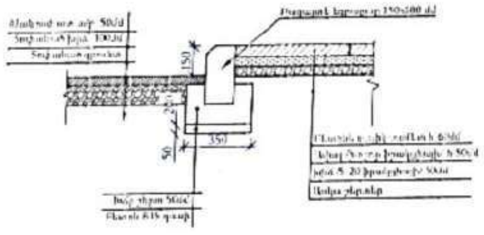

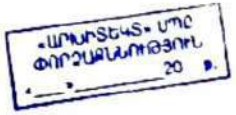

Մասիս համայնքի մանկապարտեզների կառուցում, հիմնանորոգում և բարեկարգում			Դասվեր «ԱՍՄՀ-ԳՀԾԴՐ-22/24-1»		
Հասցե. Մասիս համայնքի գ. Հայանիստում մանկապարտեզի կառուցում			Փուլ	Թերթ	Թերթեր
		ՃԱՐՏԱՐԱՊԵՏԱԿԱՆ ՄԱՍ	ԱՆ	Ճ-20	18
ՃԱՐՏԱՐԱՊԵՏ	ԿԻՐԱՐՅԱՆ	Տարածքի բարեկարգման հանգույցներ	«ՀԱՅՃԱՐՊԵՏ» ՍՊԸ		

Ապամոնտաժման և քանդման աշխատանքներ			
1	Գոյություն ունեցող շենքի քանդում	3204	խմ
2	Ն ամբարաբետոնե հիմքերի քանդում	128	խմ
3	Պատուհանների ապամոնտաժում	51.84	քմ
4	Դռների ապամոնտաժում	30.24	քմ
Հողային աշխատանքներ			
1	3-րդ կարգի գրունտի քանդում	1370	խմ
2	4-րդ կարգի գրունտի քանդում	1670	խմ
3	Ետլիցք նոր բերված 2-րդ կարգի գրունտով՝ տոփանումով, էքսկավատորով	750	խմ
4	Ետլիցք նոր բերված 2-րդ կարգի գրունտով՝ տոփանումով, ձեռքով	30	խմ
Արտաքին պատերի իրականացում, հարդարում			
1	Արտաքին պատերի շարվածք պեմզաբլոկից 200 մմ հաստությամբ	108.0	խմ
2	Ամրան Փ12A500C	961.2	կգ
3	Ամրան Փ10A500C	664.2	կգ
4	Լցանյութ B7.5 դասի բետոն	54.0	խմ
5	Ջերմամեկուսիչ՝ 100 մմ հաստությամբ պենոպլեքս	790	քմ
6	Ճեղքերի սվաղում ց/ավազե շաղախով՝ մետաղական (ռաբիցա) ցանցով (73գմ)	11	քմ
7	Պատերի սվաղում ց/ավազե շաղախով՝ մետաղական (ռաբիցա) ցանցով	790	քմ
8	Պատերի ներկում ճակատային դեկորատիվ ներկով՝ ծեփամածկումով	790	քմ
9	Ճեղքերի ներկում ճակատային դեկորատիվ ներկով՝ ծեփամածկումով (62.8գմ)	9.42	քմ
10	Ցոկոլային հատվածի երեսպատում բազալտե սալերով 30 մմ հաստությամբ	73.2	քմ
11	Արտաքին աստիճանների և հարթակների երեսպատում բազալտե սալերով 30 մմ հաստությամբ	95.0	քմ
Ներքին պատերի իրականացում, հարդարում			
1	Միջնորմների իրականացում պեմզաբլոկից 200 մմ հաստությամբ	106.3	խմ
2	Ամրան Փ12A500C	946.1	կգ
3	Ամրան Փ10A500C	664.2	կգ

4	Լցանյութ B7.5 դասի բետոն	53.15	խմ
5	Միջնորմների իրականացում պեմզաբլոկից 100 մմ հաստությամբ	46	խմ
6	Ամրան Փ12A500C	818.8	կգ
7	Ամրան Փ10A500C	565.8	կգ
8	Լցանյութ B7.5 դասի բետոն	18.4	խմ
9	Պատերին գաջե սվաղի իրականացում	1700	քմ
10	Ճեղքերին գաջե սվաղի իրականացում	9.42	քմ
11	Ճեղքերի ներկում լատեքսային ներկով՝ ծեփամածկումով	9.42	քմ
12	Պատերի ներկում լատեքսային ներկով՝ ծեփամածկումով	1700	քմ
13	Պատերի սվաղում թաց կետերում ց/ավազե շաղախով 30մմ հաստ.՝ մետաղական (ռաբիցա) ցանցով	470	քմ
14	Պատերի երեսպատում խախմասալով թաց կետերում	470	քմ
Հարթ տանիքի իրականացում			
1	Գոլորշամեկուսիչ թաղանթ՝ իզոլապան	643.2	քմ
2	Ջերմամեկուսիչ՝ 100 մմ հաստությամբ պենոպլեքս	612	քմ
3	Թեքին շաղաբետոն h/միջ=80 մմ	49	խմ
4	Ց/ավազային պաշտպանիչ շերտ 30մմ մետաղական ցանցով՝ 5x150x150մմ	32	խմ
5	Ջրամեկուսիչ իզոգամ 2 շերտ, վերին շերտը ավազապատ	654	քմ
6	Ցինկապատ թիթեղ (պլիտուրիր)	73	քմ
Հատակածածկույթների իրականացում			
1	Հատակների ջրամեկուսացում 1 շերտ իզոգամ	865	քմ
2	Խճի շերտ տոփանումով 200մմ (-2.700 նիշում)	132	խմ
3	B20 Դասի բետոնի շերտ 100մմ (150x150x5 մմ մետաղական ցանցով ցանցով) (-2.700 նիշում)	66	խմ
4	Հատակների ց/ավազե հարթեցման շերտի իրականացում 40մմ	1883.1	քմ
5	Սալիկագրանիտե հատակի իրականացում 600x600x10մմ	469	քմ
6	Սալիկագրանիտե շրիշակների իրականացում	190	գմ
7	Լամինատե հատակի իրականացում իր շրիշակների և պրոֆիլի հետ համատեղ	656.9	քմ
8	Խեցեսալե հատակների իրականացում	97.21	քմ
9	Խեցեսալե շրիշակների իրականացում	149	գմ

Առաստաղների իրականացում				
1	Առաստաղների բարձրորակ սվաղում գաջե շաղախով	1165		քմ
2	Սանհանգույցներում առաստաղների սվաղում ց/ավազե շաղախով	58,1		քմ
3	Առաստաղների լավորակ ներկում լատեքսային ներկով՝ ծեփամածկումով	1165		քմ
4	Սանհանգույցներում առաստաղների իրականացում պլաստմասե շերտաթերթերով	58,1		քմ
Դռներ և պատուհաններ				
1	Ալյումինե ուղանկյուն պրոֆիլներով պատուհաններ, երկշերտ ապակիով	բացվող մաս	87,2	քմ
		չբացվող մաս	42,56	քմ
2	Պատուհանների արտաքին շեպերի երեսպատում alucobond-ից	84		քմ
3	Արտաքին պատուհանագոգերի տեղադրում՝ բազալտե 30մմ հաստ. սալիկներից, 150մմ լայնությամբ	10,2		գմ
4	Ներքին պատուհանագոգերի տեղադրում ՊՎՔ 200մմ լայնությամբ	10,2		գմ
5	Ուղանկյուն ալյումինե պրոֆիլներով ապակեպատ արտաքին դուռ, երկշերտ ապակիով՝ ֆրամուգայով և կողային պանելներով։	բացվող մաս	19,95	քմ
		չբացվող մաս	7,97	քմ
6	Ուղանկյուն մետաղապլաստե պրոֆիլներով ապակեպատ ներքին դուռ, երկշերտ ապակիով՝ ֆրամուգայով և կողային պանելներով։	բացվող մաս	27	քմ
		չբացվող մաս	8,1	քմ
7	Մետաղապլաստե ներքին խուլ դռներ	41,58		քմ
8	Արտաքին մետաղական խուլ դուռ	1,89		քմ
Ե/բետոնե աստիճանավանդակի հարդարում				
1	Աստիճանների և հարթակների երեսպատում չսահող մամլոգրանիտե սալերով	15		քմ
2	Աստիճանատակերի և հարթակների սվաղում գաջե շաղախով	12,8		քմ
3	Աստիճանատակերի և հարթակների լավորակ ներկում ծեփամածկումով	12,8		քմ
4	Ալյումինե բազրիքների տեղադրում 90սմ բարձրությամբ	25		գմ
5	Մետաղական ուղղանկյուն խողովակներից բազրիքի իրականացում նկուղային հարկում	13		գմ

Տարածքի բարեկարգում			
1	3-րդ կարգի գրունտի ցանկում եզրաքարերի համար	22.1	խ.մ
2	Ետլիցք նոր բերված 2-րդ կարգի գրունտով՝ տոփանումով	11.1	խ.մ
3	Բազալտե 300x150 մմ եզրաքարերի տեղադրում B15 դասի բետոնե հիմքով	126	գ.մ
4	Խճի նախաշերտ 50մմ հաստությամբ՝ եզրաքարերի տակ	2	խ.մ
5	Բետոնե սալիկների իրականացում 60 մմ	237	ք.մ
6	Ավազ խոշոր ֆրակցիայի բետոնե սալիկների տակ՝ 50մմ	11.85	խ.մ
7	Խճի շերտ 5-20 ֆրակցիայի բետոնե սալիկների տակ 50 մմ	11.85	խ.մ
8	Ռետինե ծածկույթ մանրահատիկից 1-3մմ ֆրակցիա 10մմ հաստությամբ	52	ք.մ
9	B20 Դասի բետոնի շերտ ռետինե ծածկույթի տակ 100մմ (200x200 մմ ցանցով)	5.2	խ.մ
10	Խճի շերտ ռետինե ծածկույթի տակ 50 մմ	2.6	խ.մ
11	Մանրահատիկ ասֆալտ/բետոնե ծածկույթի իրականացում 40 մմ հաստությամբ	232	ք.մ
12	Խճի շերտ ասֆալտի տակ 100 մմ	23.2	խ.մ
13	Սղարան	1	հատ
14	Ուղղաձիգ ճոճանակ	1	հատ
15	Հորիզոնական ճոճանակ	1	հատ
16	Կարուսել	1	հատ
17	Խաղերի հիմքերի իրականացում B15 դասի բետոնով	0.54	խ.մ
Նկուղային հարկի հարդարման աշխատանքներ			
1	Մուտքի հենապատի երեսպատում բազալտե 30մմ հաստությամբ սալիկներով	18.8	ք.մ
2	Հենապատի բազալտե գլխադիրի իրականացում 30մմ հաստ[illegible] սալիկներով՝ 350մմ լայնությամբ	6.7	գ.մ
3	Մուտքի աստիճանների և հարթակի երեսպատում բազալտե 30մմ հաստությամբ սալիկներով	8.3	ք.մ
4	Պատերի ցմ.ավազե սվաղի իրականացում	432.0	ք.մ
5	Պատերի լավորակ ներկում լատեքսային ներկով՝ ծեփամածկու	432.0	ք.մ
6	Առաստաղի ցմ.ավազե սվաղի իրականացում	675.4	ք.մ
7	Առաստաղի լավորակ ներկում լատեքսային ներկով՝ ծեփամածկումով	675.4	ք.մ
8	Մամլագրանիտե հատակի իրականացում 600x600*10մմ	684.0	ք.մ
9	Մամլագրանիտե շրիշակների իրականացում	141.0	գ.մ

«ԱՐՓԻՆՏԵԿՍ» ՍՊԸ
ՓՈՐՁԱՔՆՆՈՒԹՅՈՒՆ
«__» ______ 20 ․

Մասիս համայնքի մանկապարտեզների կառուցում, հիմնանորոգում և բարեկարգում			Պատվեր «ՄՄՄՀ-ԳՀԾՁԲ-22/24-1»		
Հասցե Մասիս խամայնքի գ. Հայանիստում մանկապարտեզի կառուցում			Փուլ	Թերթ	Թերթեր
ՃԱՐՏԱՐԱՊԵՏԱԿԱՆ ՄԱՍ			ԱՆ	Ճ-22	18
ԽՄԲԱԳՐՈՂ	Կ.ԹՈՒՄԱՅԱՆ		Աշխատանքների իրականացման	«ՀԱՅԱՐԱՇԵՆ» ՍՊԸ	